

ДИЗАЙН-ПРОЕКТ ИНТЕРЬЕРА ЧАСТНОГО ДОМА

Стадия АИ



Томск 2023 г.

ДИЗАЙН-ПРОЕКТ ИНТЕРЬЕРА ЧАСТНОГО
ДОМА

посёлок Победа

Стадия АИ
ОБЩИЕ ПЛАНЫ

ЗАКАЗЧИК:

_____ / Хазюрова Т.А. /

ИСПОЛНИТЕЛЬ:

Дизайнер_____ / Молчанова О.С. /

Томск 2023 г.

СОСТАВ АЛЬБОМА

Наименование листа	Марка листа
Титульный лист	-
Общие данные	-
Состав альбома	3
План обмерный_1этаж	4
План обмерный_2 этаж	5
План демонтажа/монтажа перегородок_1 этаж	6
План демонтажа/монтажа перегородок_2 этаж	7
План с учётом чистовой отделки_1 этаж	8
План с учётом чистовой отделки_2 этаж	9
Планировка с расстановкой мебели и оборудования_1 этаж	10
Планировка с расстановкой мебели и оборудования_2 этаж	11
План с привязкой сантех.оборудования_1 этаж	12
План и ведомость дверных проёмов_1 этаж	13
План и ведомость дверных проёмов_2 этаж	14
План расположения розеток_1 этаж	15
План расположения розеток_2 этаж	16
План расположения групп включения светильников_1 эт	17
План расположения групп включения светильников_2 эт	18
План расположения светильников_1 эт	19
План расположения светильников_2 эт	20
План потолка_1 эт	21
План потолка_2 эт	22
План напольных покрытий_1 эт	23
План напольных покрытий_2 эт	24
Узлы полов	25
План отделки стен и потолков_1 эт	26
План отделки стен и потолков_2 эт	27

СОСТАВ АЛЬБОМА

Наименование листа	Марка листа
Ведомость отделочных материалов_1 эт	28
Ведомость отделочных материалов_2 эт	29
Ведомость мебели_1 эт	30
Ведомость мебели_2 эт	31
Развёртка стен Прихожей_1 эт (совмещение с коридором 2 эт)	32
Развёртка стен Кухни-Гостиной_1 эт	33
Развёртка стен Гостевой комнаты_1 эт	34
Развёртка стен Душевой комнаты_1 эт	35
Развёртка стен Коридора_2 эт	36
Развёртка стен Игровой_2 эт	37
Развёртка стен Спальни_2 эт	38
Развёртка стен Гардеробной-Кладовой_2 эт	39
Развёртка стен Детской_2 эт	40
Визуализация Прихожей_1 эт	41
Визуализация Прихожей_1 эт	42
Визуализация Кухни-Гостиной_1 эт	43
Визуализация Кухни-Гостиной_1 эт	44
Визуализация Гостевой комнаты_1 эт	45
Визуализация Гостевой комнаты_1 эт	46
Визуализация Душевой комнаты_1 эт	47
Визуализация Коридор_2 эт	48
Визуализация Игровой_2 эт	49
Визуализация Спальни_2 эт	50
Визуализация Спальни_2 эт	51
Визуализация Детской_2 эт	52
Визуализация Детской_2 эт	53

Olga Molchanova DESIGN
Interior Design

Проект интерьера частного дома по адресу:

п. Победа

Дизайнер: Молчанова О.С.

Заказчик: Хазюрова Т.А.

Стадия:.....АИ

Раздел:.....П

Состав проекта

АИ

А3

3

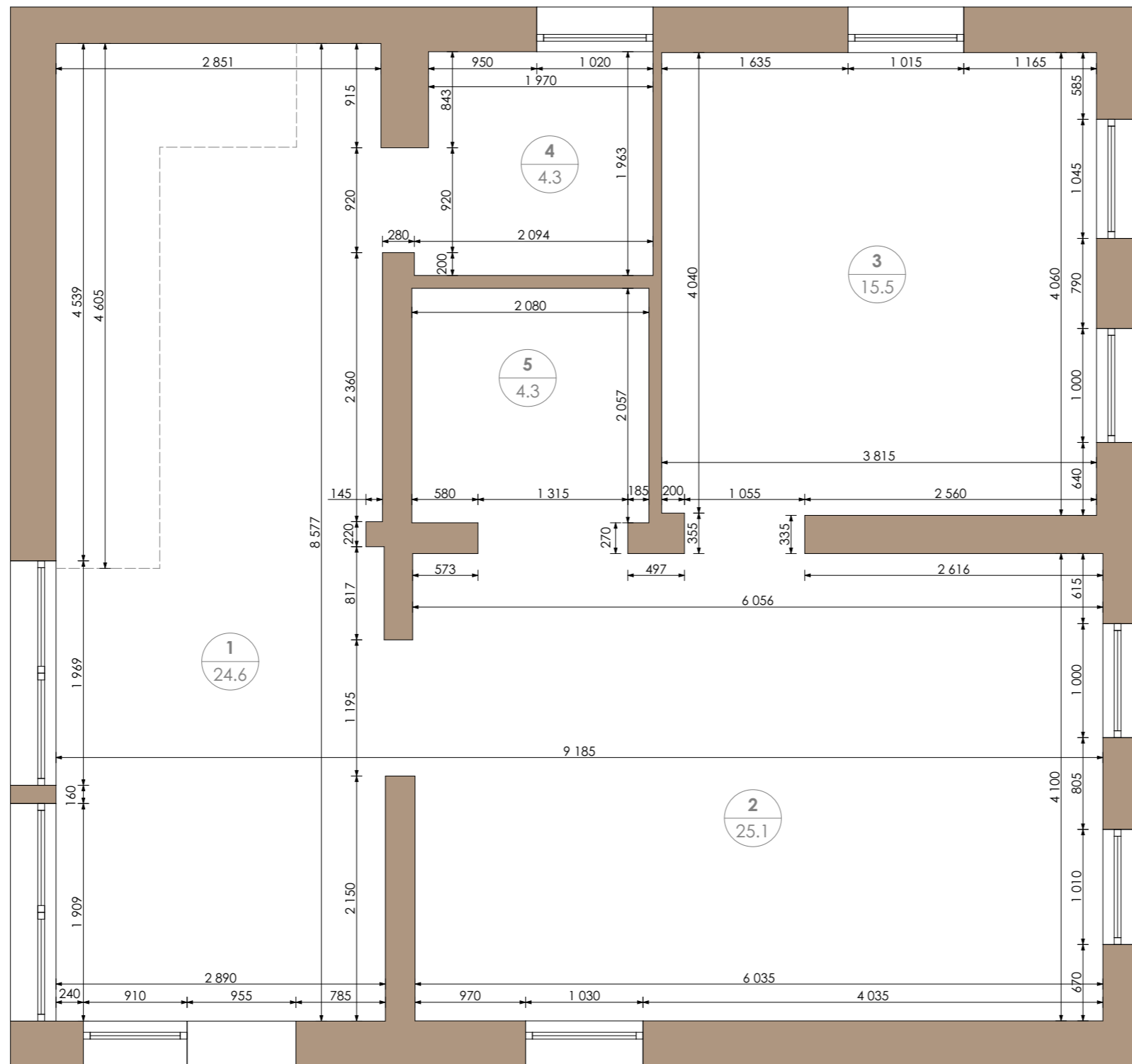

УСЛОВНЫЕ ОБОЗНАЧЕНИЯ
 - существующие стены и перегородки

ЭКСПЛИКАЦИЯ ПОМЕЩЕНИЙ

№	Название помещения	Площадь
1	Прихожая	24.6
2	Кухня - Гостиная	25.1
3	Гостевая комната	15.5
4	Котельная	4.3
5	Душевая	4.3
Общая площадь помещений		73.8
Общая площадь 1 этажа		78.1

Olga Molchanova DESIGN
 Interior Design

Проект интерьера частного дома по адресу:

п. Победа

Дизайнер: Молчанова О.С.

Заказчик: Хазюрова Т.А.

Стадия:.....АИ

Раздел:.....П

План обмерный_1 этаж

АИ

А3

4

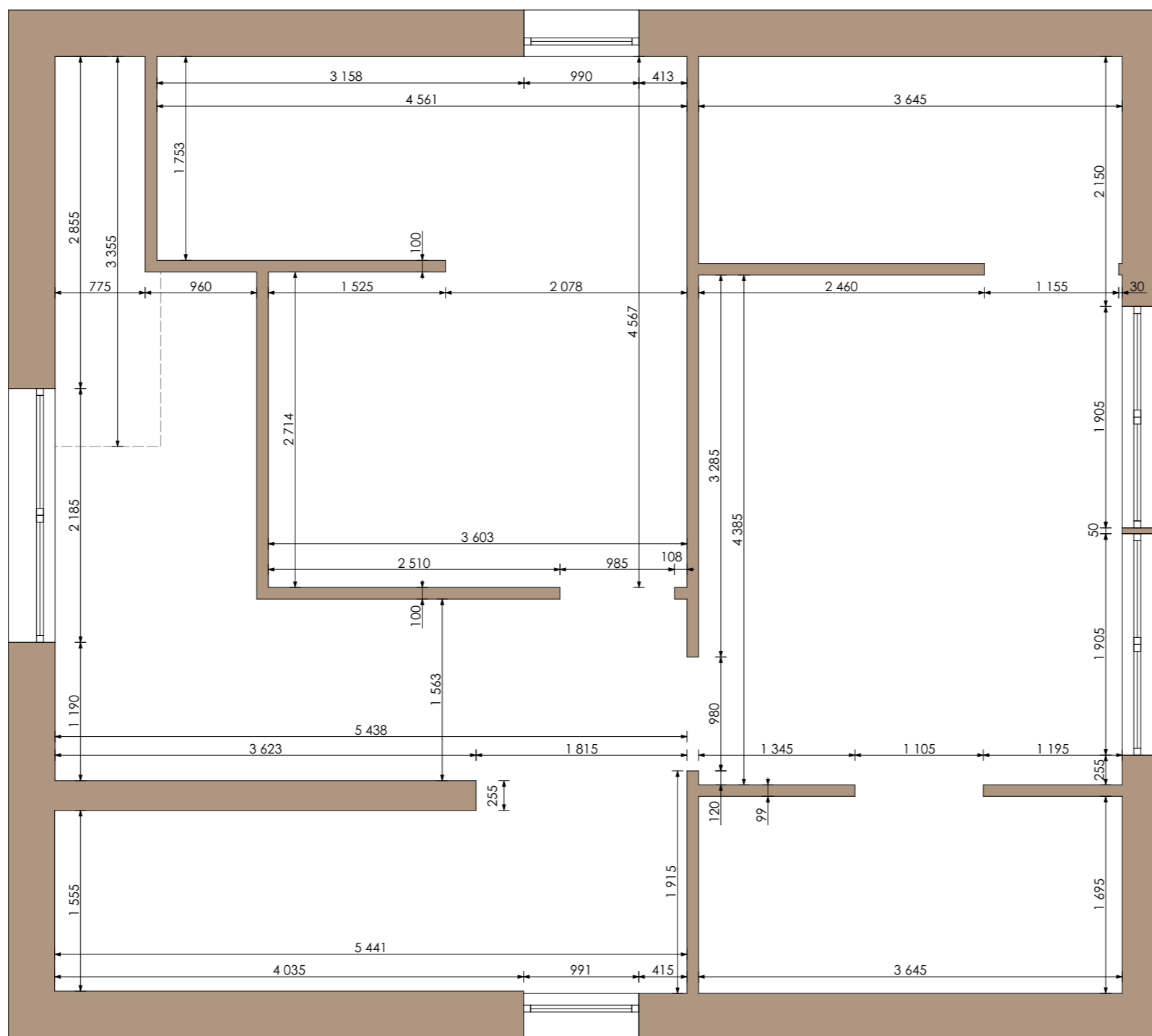

ЭКСПЛИКАЦИЯ ПОМЕЩЕНИЙ

№	Название помещения	Площадь
6	Коридор	14.8
7	Игровая комната	9
8	Гардеробная	6.2
9	Спальня	16.3
10	Кладовая	6.5
11	Детская	18
Общая площадь помещений		70.8
Общая площадь 2 этажа		73.95

Olga Molchanova DESIGN
Interior Design

Проект интерьера частного дома по адресу:

п. Победа

Дизайнер: Молчанова О.С.

Заказчик: Хазюрова Т.А.

Стадия:.....АИ

Раздел:.....П

План обмерный_2 этаж

АИ



А3

5

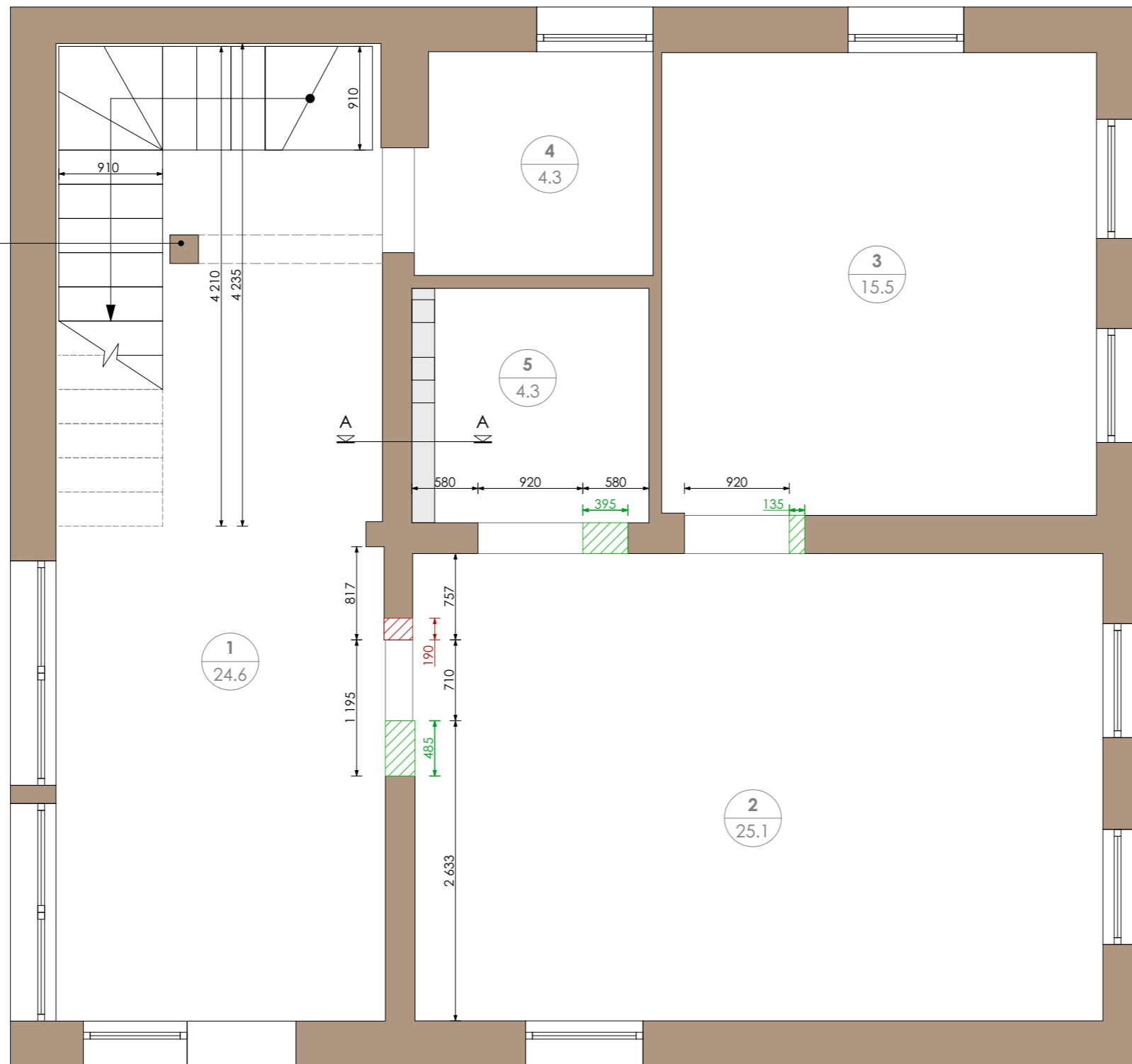
опорная колонна для
потолочной несущей балки.
необходим расчёт конструктора
(в проекте изображена колонна сечением
с чистой отделкой 250 x 250 мм)



УСЛОВНЫЕ ОБОЗНАЧЕНИЯ

-  - существующие стены и перегородки
-  - демонтируемые перегородки
-  - монтируемые перегородки

Сечение А-А. Схема установки инсталляции для
подвесного унитаза

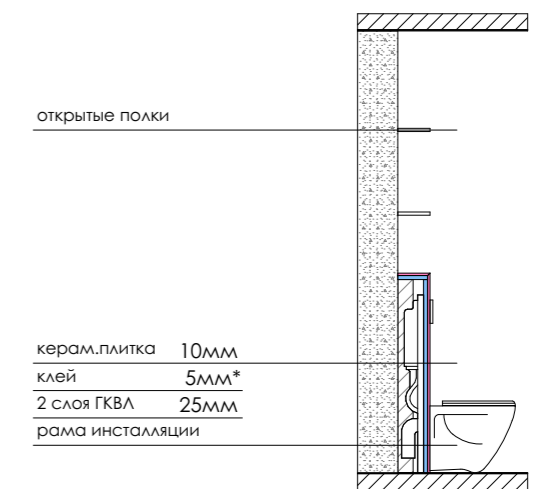

- керам.плитка 10мм
- клей 5мм*
- 2 слоя ГКВЛ 25мм
- рама инсталляции

* рекомендации по толщине клеевого слоя уточнять у производителя

ЭКСПЛИКАЦИЯ ПОМЕЩЕНИЙ

№	Название помещения	Площадь
1	Прихожая	24.6
2	Кухня - Гостиная	25.1
3	Гостевая комната	15.5
4	Котельная	4.3
5	Душевая	4.3
Общая площадь помещений		73.8
Общая площадь 1 этажа		78.1

Olga Molchanova DESIGN
Interior Design

Проект интерьера частного дома по адресу:

п. Победа

Дизайнер: Молчанова О.С.

Заказчик: Хазюрова Т.А.

Стадия:.....АИ

Раздел:.....П

План монтажа/демонтажа_1 этаж

АИ

А3

6

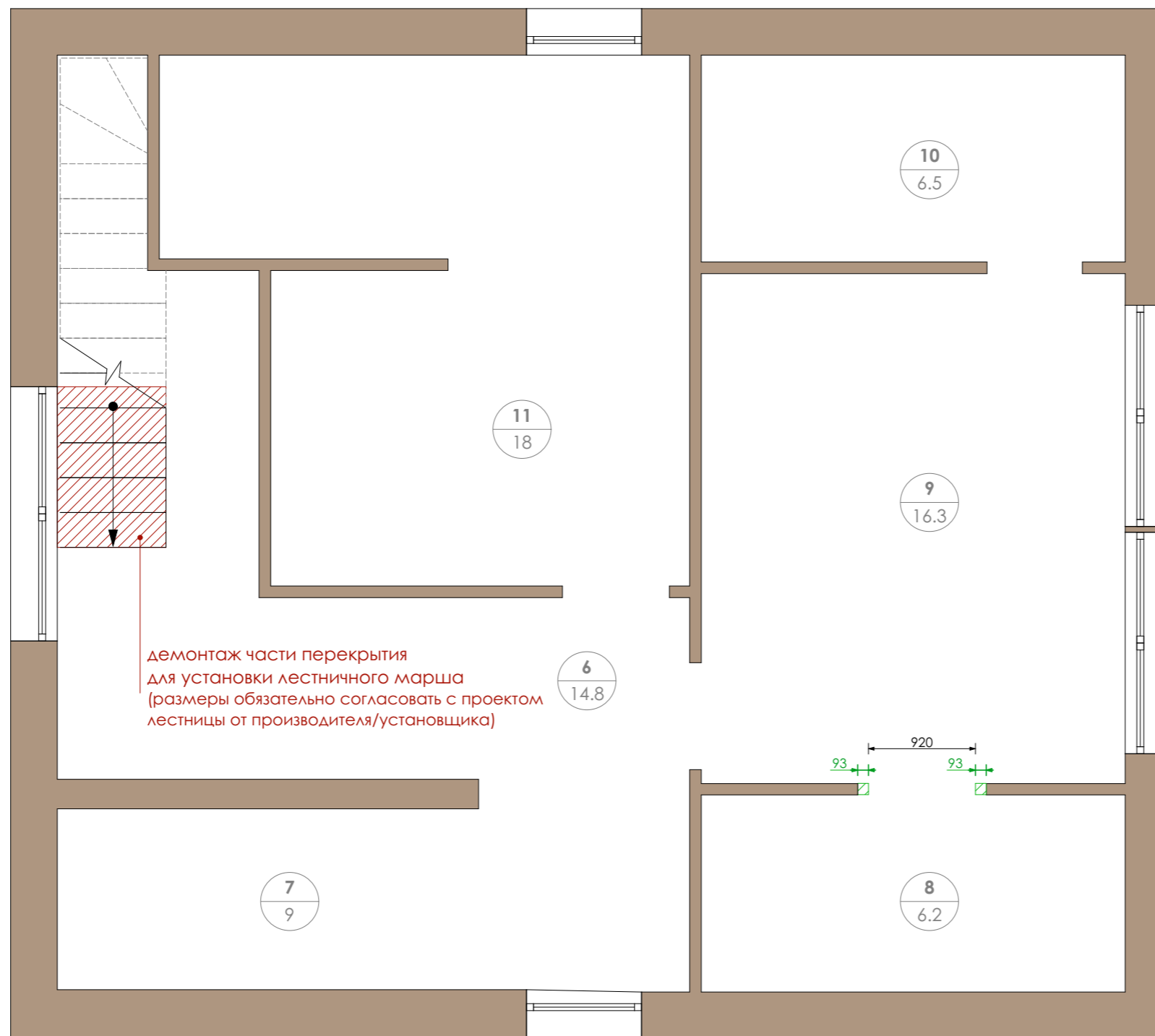

демонтаж части перекрытия
для установки лестничного марша
(размеры обязательно согласовать с проектом
лестницы от производителя/установщика)

УСЛОВНЫЕ ОБОЗНАЧЕНИЯ

- существующие стены и перегородки
- демонтируемые перегородки
- монтируемые перегородки

ПРИМЕЧАНИЯ



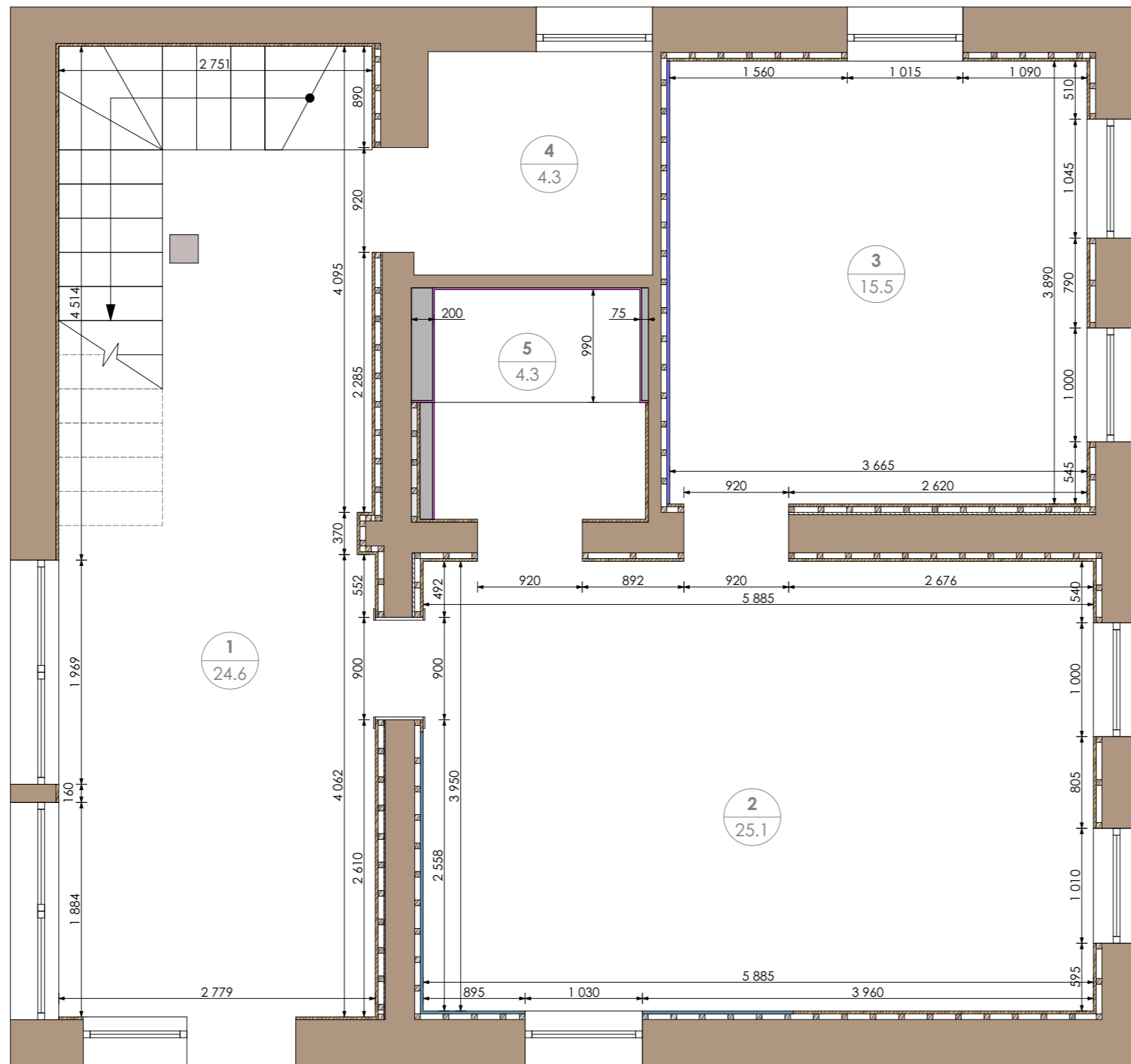

- Демонтаж перекрытия для лестничного полотна согласовать с производителем лестницы по проекту производителя

ЭКСПЛИКАЦИЯ ПОМЕЩЕНИЙ

№	Название помещения	Площадь
6	Коридор	14.8
7	Игровая комната	9
8	Гардеробная	6.2
9	Спальня	16.3
10	Кладовая	6.5
11	Детская	18
Общая площадь помещений		70.8
Общая площадь 2 этажа		73.95

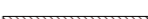

УСЛОВНЫЕ ОБОЗНАЧЕНИЯ

-  - существующие стены и перегородки
-  - обшивка стен гипсокартоном в 2 слоя (25 мм) по каркасу из бруска (50 x 50 мм)
-  - обшивка стен фальш брусом (25 мм) по каркасу из бруска (50 x 50 мм)
-  - доп.слой для выравнивания каркаса стены
-  - плитка + клей (15 мм)
-  - 2 слоя ГКЛ + обои (15 мм)

ЭКСПЛИКАЦИЯ ПОМЕЩЕНИЙ

№	Название помещения	Площадь
1	Прихожая	24.6
2	Кухня - Гостиная	25.1
3	Гостевая комната	15.5
4	Котельная	4.3
5	Душевая	4.3
Общая площадь помещений		73.8
Общая площадь 1 этажа		78.1

Olga Molchanova DESIGN
Interior Design

Проект интерьера частного дома по адресу:

п. Победа

Дизайнер: Молчанова О.С.

Заказчик: Хазюрова Т.А.

Стадия:.....АИ

Раздел:.....П

План с учётом чистовой
отделки стен_1 этаж

АИ

А3

8

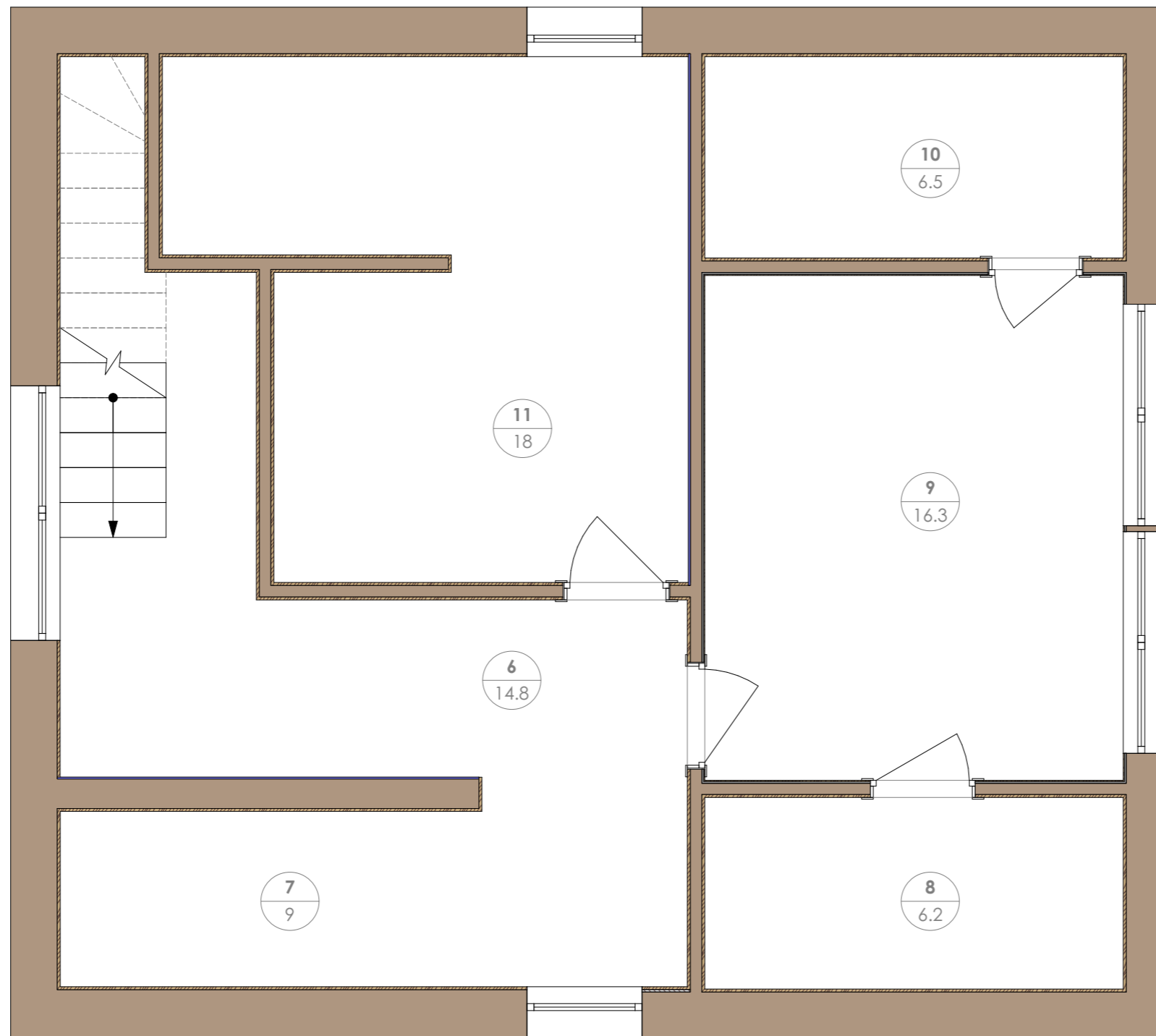

УСЛОВНЫЕ ОБОЗНАЧЕНИЯ

- существующие стены и перегородки
- обшивка стен фальш брусом (25 мм)
- доп.слой для выравнивания каркаса стены
- штукатурка + обои (15 мм)

ЭКСПЛИКАЦИЯ ПОМЕЩЕНИЙ

№	Название помещения	Площадь
6	Коридор	14.8
7	Игровая комната	9
8	Гардеробная	6.2
9	Спальня	16.3
10	Кладовая	6.5
11	Детская	18
Общая площадь помещений		70.8
Общая площадь 2 этажа		73.95

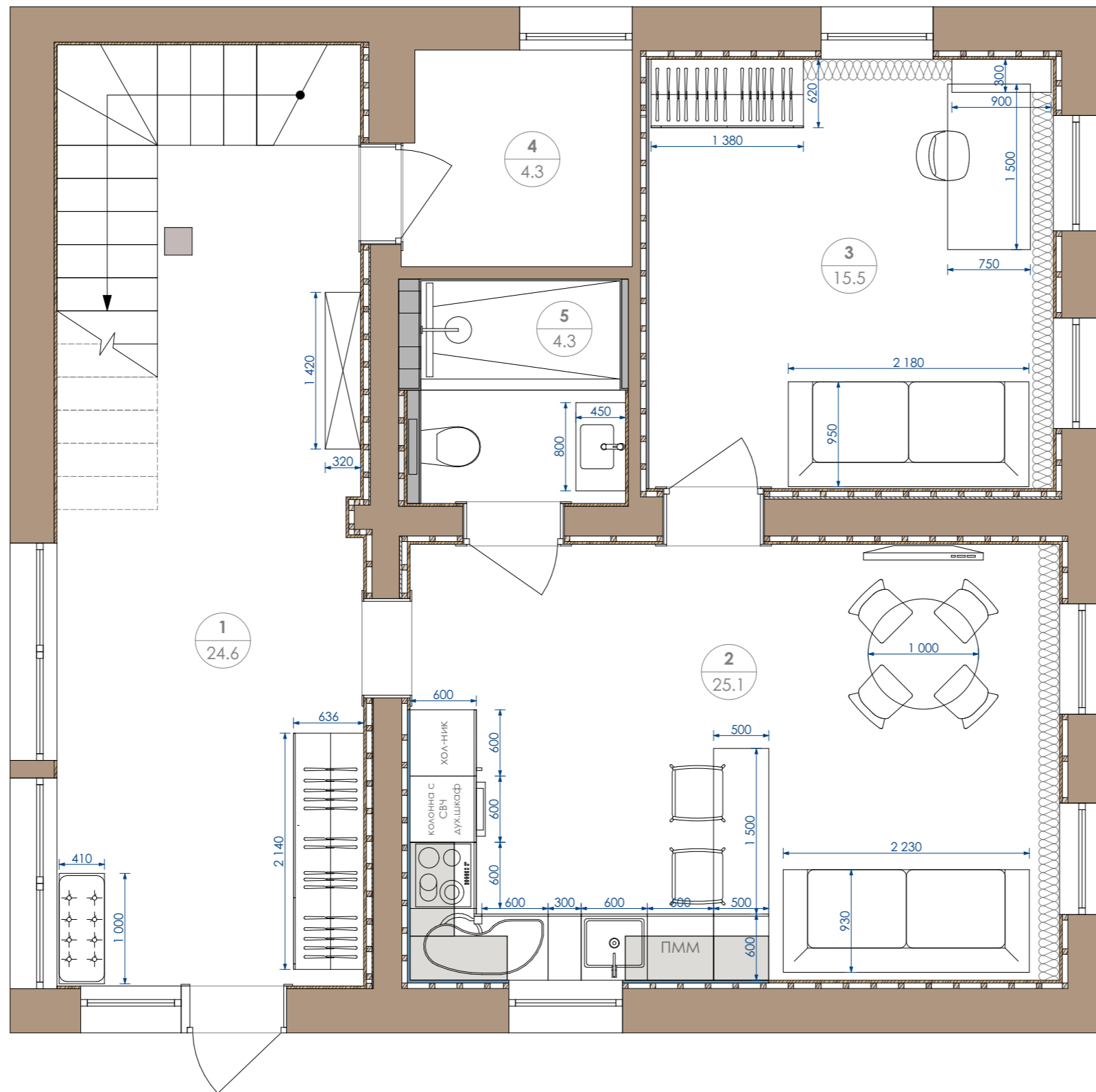

ЭКСПЛИКАЦИЯ ПОМЕЩЕНИЙ

№	Название помещения	Площадь
1	Прихожая	24.6
2	Кухня - Гостиная	25.1
3	Гостевая комната	15.5
4	Котельная	4.3
5	Душевая	4.3
Общая площадь помещений		73.8
Общая площадь 1 этажа		78.1

Olga Molchanova DESIGN
Interior Design

Проект интерьера частного дома по адресу:

п. Победа

Дизайнер: Молчанова О.С.
Заказчик: Хазюрова Т.А.

Стадия:.....АИ
Раздел:.....П

Планировка с расстановкой мебели
и оборудования_1 этаж

АИ
АЗ

10

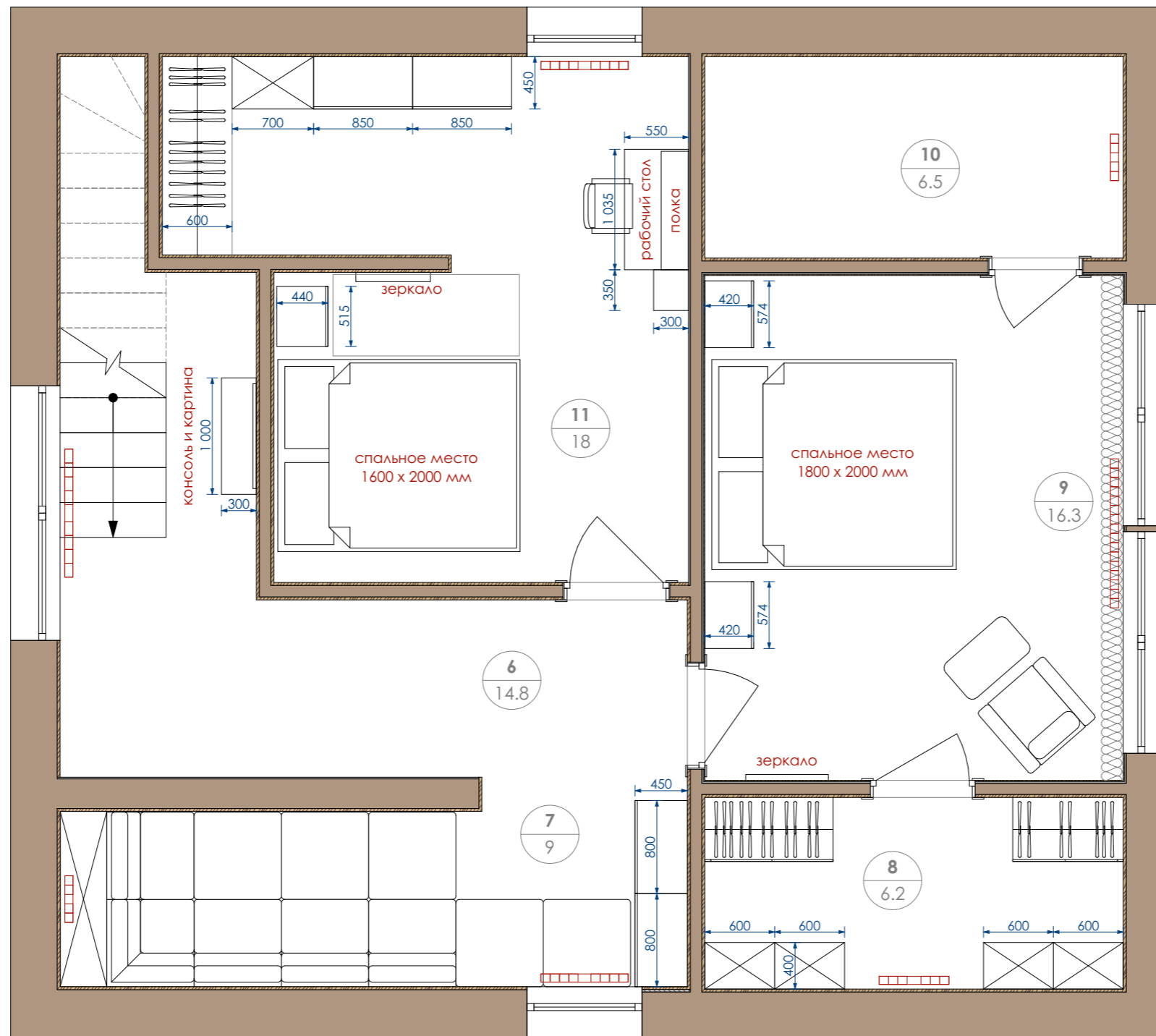

ЭКСПЛИКАЦИЯ ПОМЕЩЕНИЙ

№	Название помещения	Площадь
6	Коридор	14.8
7	Игровая колната	9
8	Гардеробная	6.2
9	Спальня	16.3
10	Кладовая	6.5
11	Детская	18
Общая площадь помещений		70.8
Общая площадь 2 этажа		73.95

Olga Molchanova DESIGN
Interior Design

Проект интерьера частного дома по адресу:

п. Победа

Дизайнер: Молчанова О.С.
Заказчик: Хазюрова Т.А.

Стадия:.....АИ
Раздел:.....П

Планировка с расстановкой мебели
и оборудования_2 этаж

АИ
А3

11

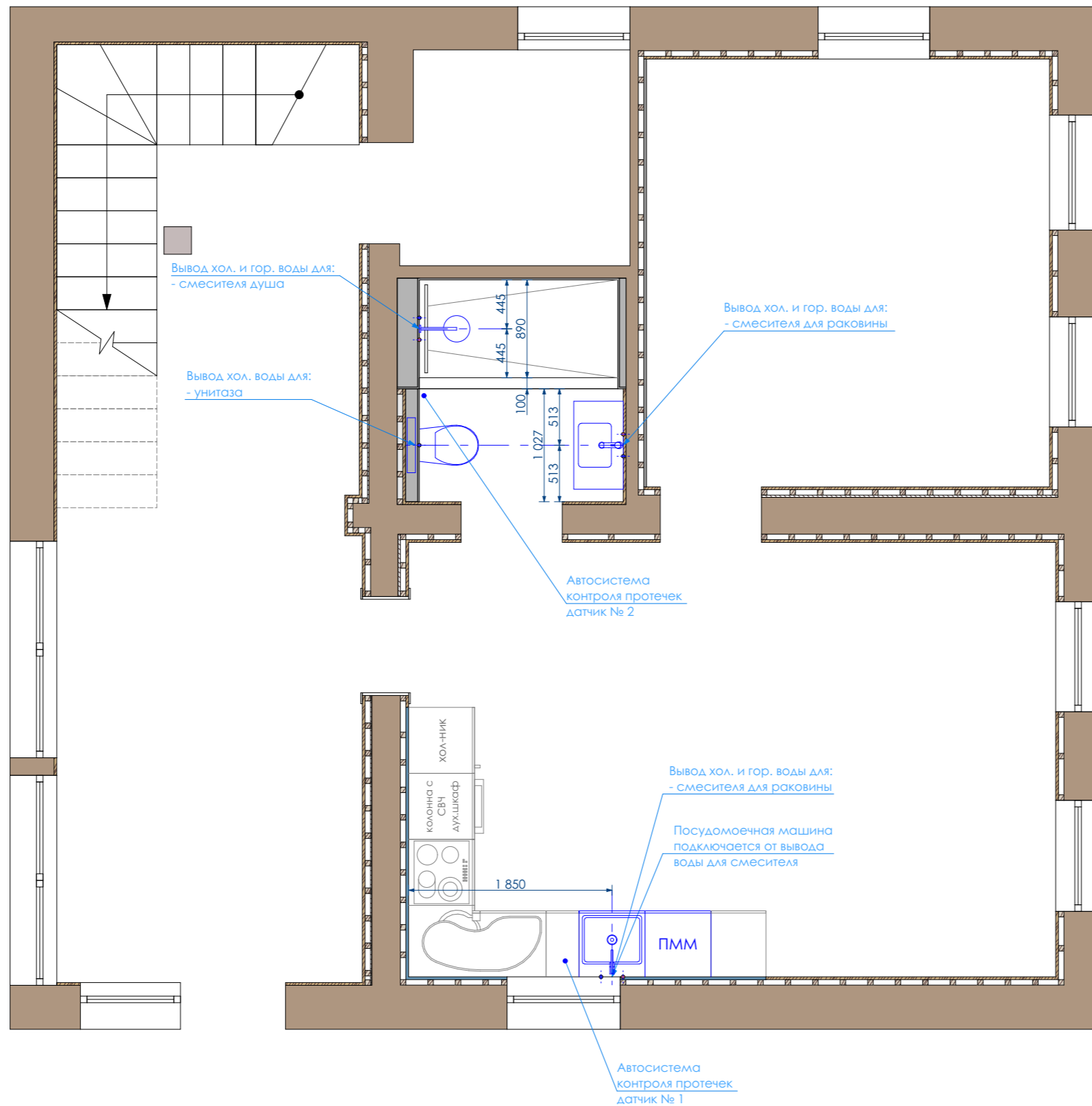

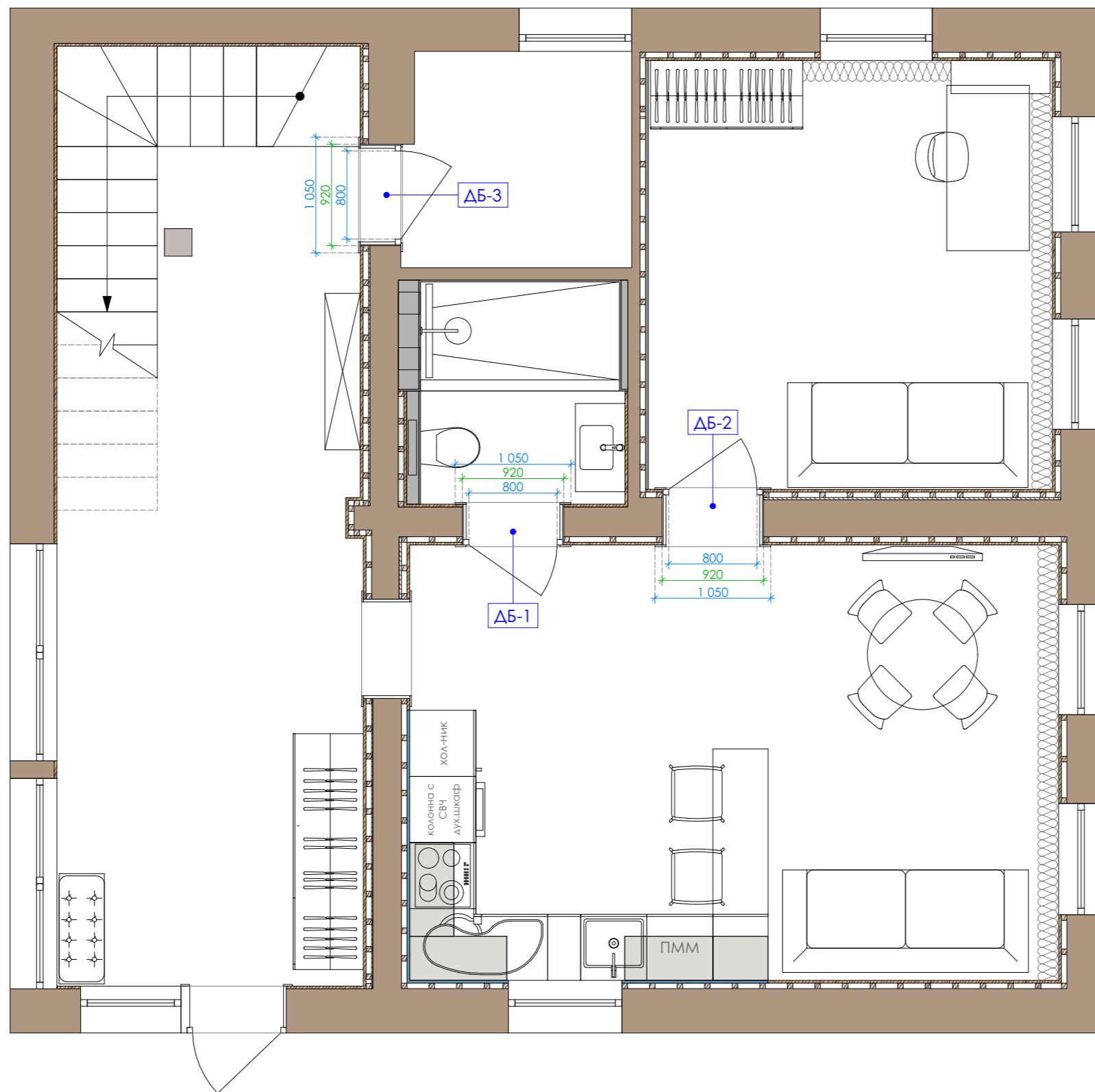

ВЕДОМОСТЬ ДВЕРЕЙ И ДВЕРНЫХ ПРОЁМОВ

№ двери на плане	Наименование	Ширина/высота дверного проёма	Ширина/высота дверного полотна	Толщина стены, мм	Производитель
ДБ-1	Дверь глухая	920x2050	800x2000	370	Волховец
ДБ-2	Дверь глухая	920x2050	800x2000	505	
ДБ-3	Дверь глухая	920x2050	800x2000	370	

№ двери на плане	Модель	Цвет/отделка дверного полотна	Цвет/отделка наличника	Открытие	Замок
ДБ-1	0711 ДММ.Б	0711 БЖМ	0711 ДММ.Б	Левое	WC
ДБ-2	Lignum фигурный наличник			Дуб мраморный брашированный	Правое
ДБ-3				Правое	

ПРИМЕЧАНИЯ

1. Высота дверных проёмов указана от уровня чистого пола. Возможна корректировка высоты отметки чистого пола после выпуска других разделов РП.
2. Габариты всех дверных проёмов выполнять в соответствии с тех. документацией фирм-изготовителей дверей. Габариты уточняются замерщиками фирмы-изготовителя.
3. Монтаж всех дверей осуществляется по технической документации фирм-производителей.
4. Окончательную спецификацию см. отдельную спецификацию поставщика.

Примечания:

1. Окончательные размеры уточняются замерщиками фирмы-производителя.
2. Все материалы и цвета согласовываются с авторами проекта перед запуском в производство/покупкой.

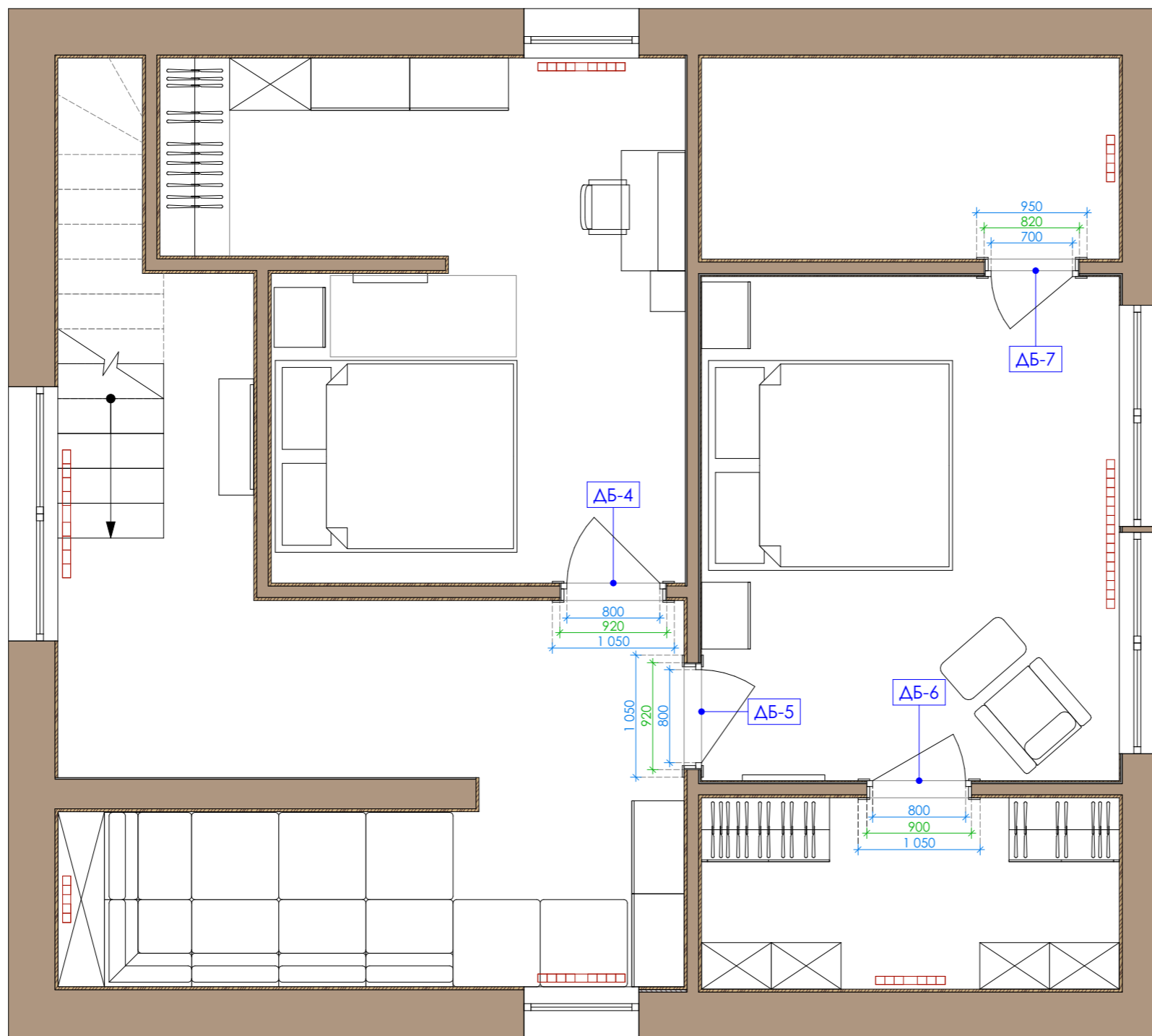

ВЕДОМОСТЬ ДВЕРЕЙ И ДВЕРНЫХ ПРОЁМОВ

№ двери на плане	Наименование	Ширина/высота дверного проёма	Ширина/высота дверного полотна	Толщина стены, мм	Производитель
ΔБ-4	Дверь глухая	920x2050	800x2000	150	Волховец
ΔБ-5	Дверь глухая	920x2050	800x2000	150	
ΔБ-6	Дверь глухая	820x2050	700x2000	150	
ΔБ-7	Дверь глухая	820x2050	700x2000	150	

№ двери на плане	Модель	Цвет/отделка дверного полотна	Цвет/отделка наличника	Открытие	Замок
ΔБ-4	0711 ДММ.Б	0711 БЖМ	0711 ДММ.Б	Левое	
ΔБ-5				Левое	
ΔБ-6	Lignum фигурный наличник	Бук жемчуг	Дуб мраморный брашированный	Левое	
ΔБ-7				Правое	

ПРИМЕЧАНИЯ



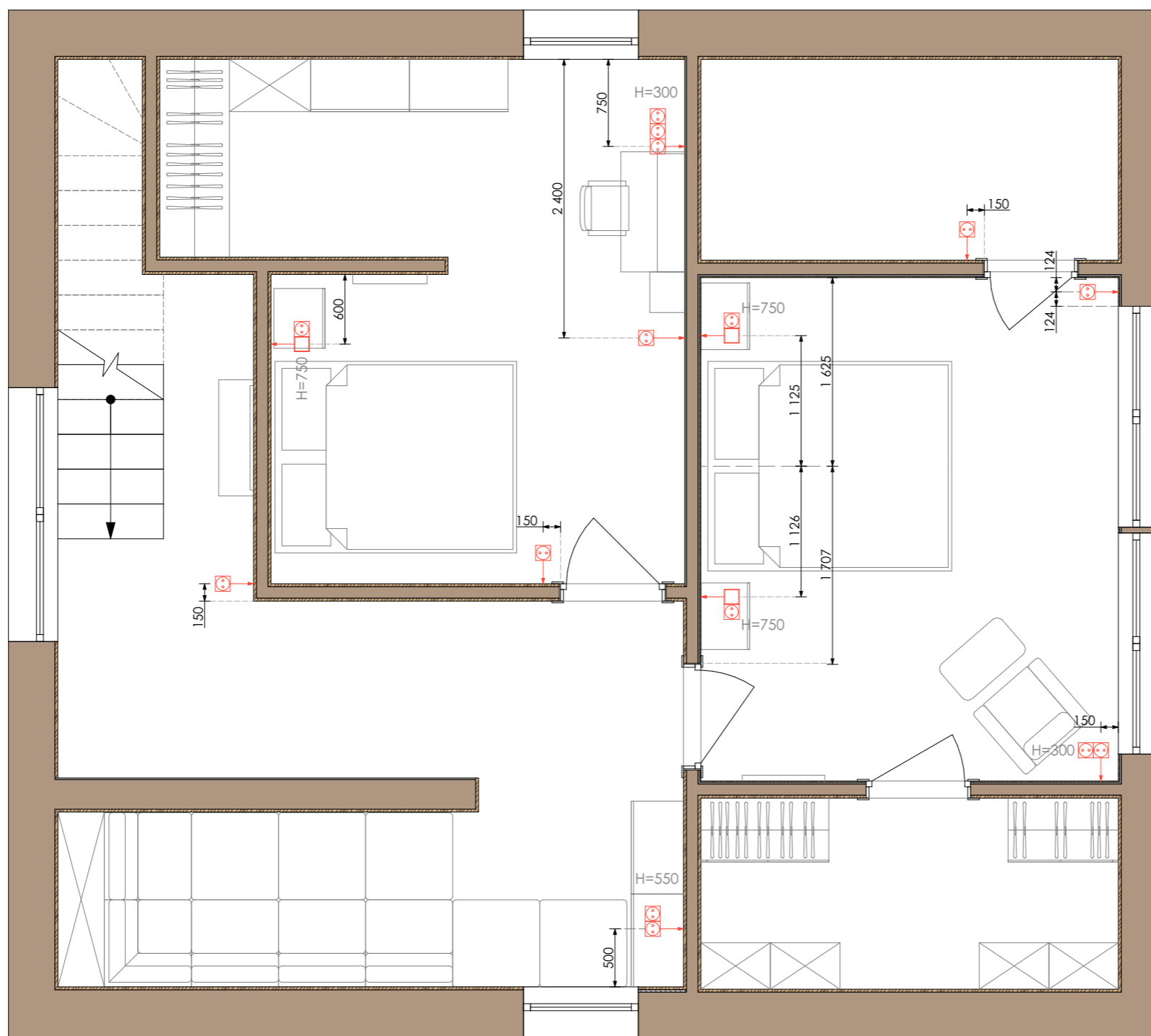

1. Высота дверных проёмов указана от уровня чистого пола. Возможна корректировка высоты отметки чистого пола после выпуска других разделов РП.
2. Габариты всех дверных проёмов выполнять в соответствии с тех. документацией фирм-изготовителей дверей. Габариты уточняются замерщиками фирмы-изготовителя.
3. Монтаж всех дверей осуществляется по технической документации фирм-производителей.
4. Окончательную спецификацию см. отдельную спецификацию поставщика.

Примечания:

1. Окончательные размеры уточняются замерщиками фирмы-производителя.
2. Все материалы и цвета согласовываются с авторами проекта перед запуском в производство/покупкой.



УСЛОВНЫЕ ОБОЗНАЧЕНИЯ

-  Электрический вывод
-  Электрическая розетка
-  Розетка Internet RJ-45
-  Одноклавишный выключатель
-  Двуклавишный выключатель

ПРИМЕЧАНИЯ





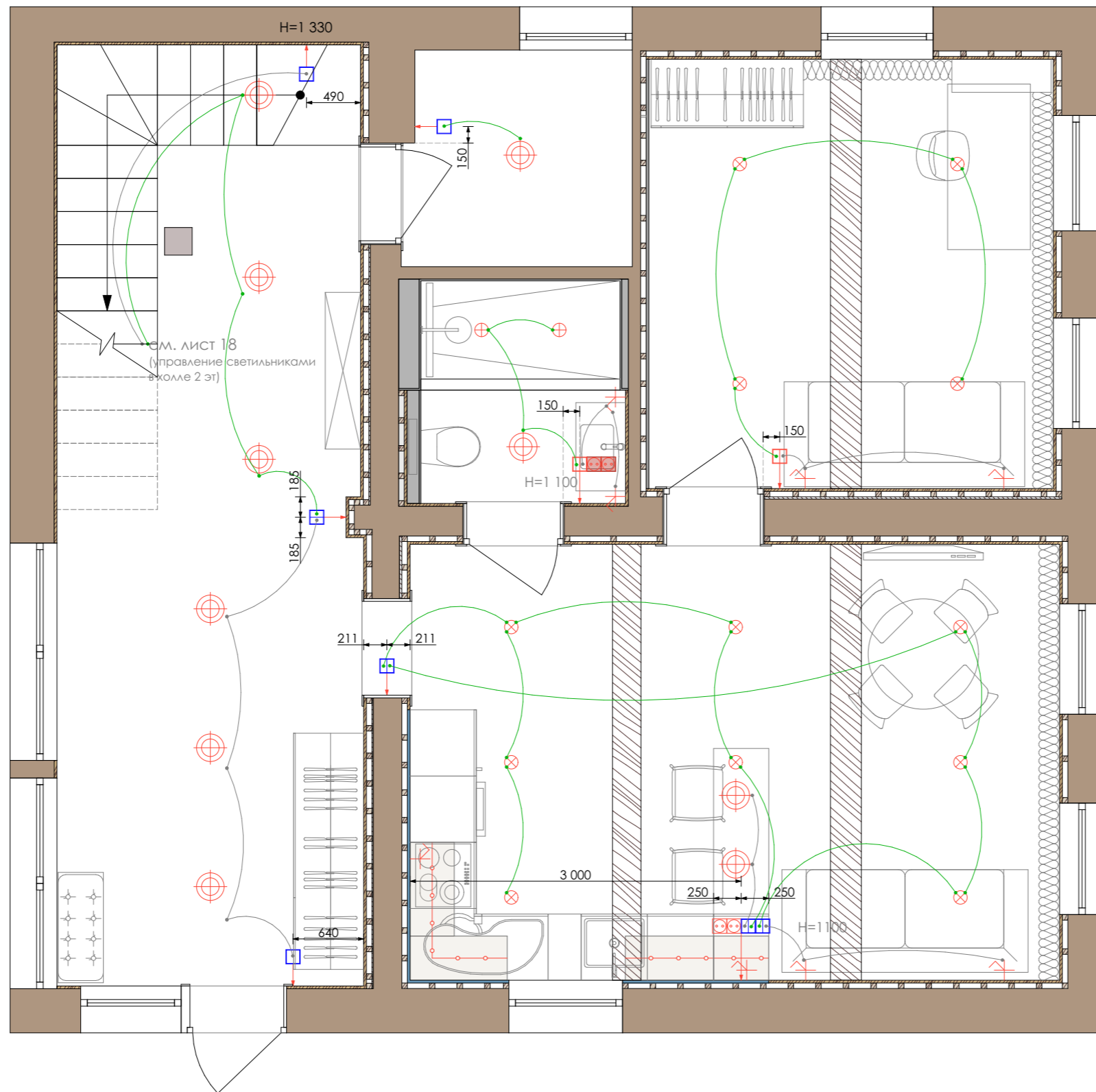

1. Все высоты даны от уровня чистого пола каждого помещения.
2. Все розетки (если не указано иное) располагать на высоте 300 мм по оси блока и на расстоянии 150 мм от проёма или угла по оси крайнего блока.
3. Разводка слаботочных кабелей выполняется по отдельному проекту.
4. Окончательное размещение и количество технологических розеток на кухне будет получено в составе техкарты кухни.

ЭКСПЛИКАЦИЯ ПОМЕЩЕНИЙ

№	Название помещения	Площадь
6	Коридор	14.8
7	Игровая комната	9
8	Гардеробная	6.2
9	Спальня	16.3
10	Кладовая	6.5
11	Детская	18
Общая площадь помещений		70.8
Общая площадь 2 этажа		73.95



УСЛОВНЫЕ ОБОЗНАЧЕНИЯ

-  - накладной светильник. СПОТ
-  - Эл.вывод мебельной подсветки, настенное бра
-  - подвесной потолочный светильник
-  - линейный светодиодный светильник
-  - одноклавишный выключатель
-  - двухклавишный выключатель

ПРИМЕЧАНИЯ

1. Размеры даны по центральным осям крайнего блока.
2. Все выключатели установить на высоте $h = 900\text{мм}$ от чистого пола, если не указана другая высота.
3. Все выключатели установить на расстоянии 150мм от края дверного проёма/угла, если не указан другой размер.
4. Выводы электропроводов из стен предусмотреть с запасом.
5. Монтаж направляющих для потолка выполняется с учётом расстановки светильников.
6. Данный чертеж читать совместно с "Планом потолков".
7. Габариты всех встроенных светильников уточнить по технической документации к светильникам.
8. Спецификацию светильников смотреть отдельную спецификацию от поставщика.

ЭКСПЛИКАЦИЯ ПОМЕЩЕНИЙ

№	Название помещения	Площадь
1	Прихожая	24.6
2	Кухня - Гостиная	25.1
3	Гостевая комната	15.5
4	Котельная	4.3
5	Душевая	4.3
Общая площадь помещений		73.8
Общая площадь 1 этажа		78.1

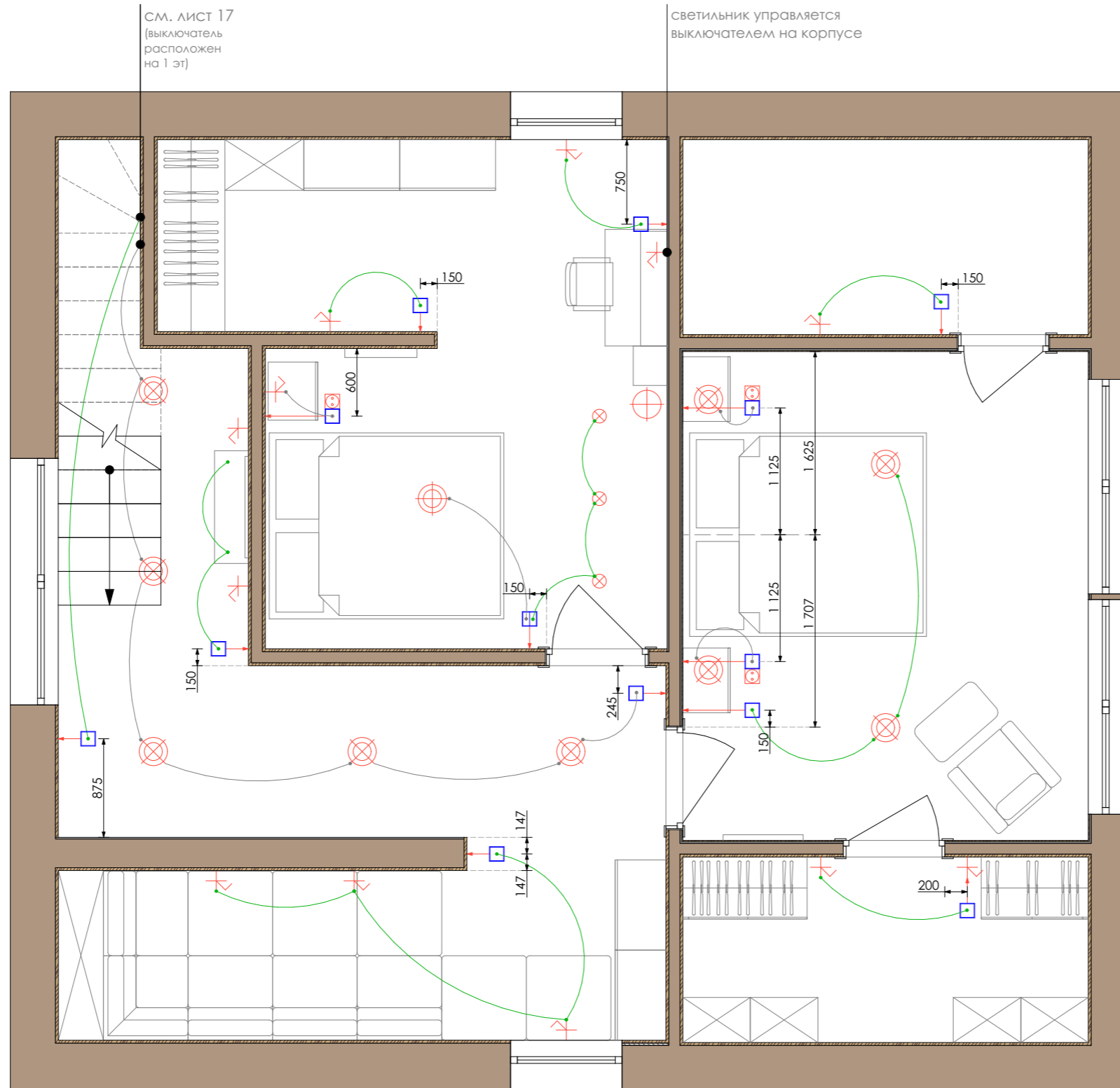

СМ. ЛИСТ 17
(выключатель
расположен
на 1 эт)

светильник управляется
выключателем на корпусе

УСЛОВНЫЕ ОБОЗНАЧЕНИЯ

- накладной светильник. СПОТ
- эл.вывод мебельной подсветки, настенное бра
- подвесной потолочный светильник
- линейный светодиодный светильник
- одноклавишный выключатель
- двухклавишный выключатель

ПРИМЕЧАНИЯ

1. Размеры даны по центральным осям крайнего блока.
2. Все выключатели установить на высоте $h = 900$ мм от чистого пола, если не указана другая высота.
3. Все выключатели установить на расстоянии 150 мм от края дверного проёма/угла, если не указан другой размер.
4. Выводы электропроводов из стен предусмотреть с запасом.
5. Монтаж направляющих для потолка выполняется с учётом расстановки светильников.
6. Данный чертеж читать совместно с "Планом потолков".
7. Габариты всех встроенных светильников уточнить по технической документации к светильникам.
8. Спецификацию светильников смотреть отдельную спецификацию от поставщика.

ЭКСПЛИКАЦИЯ ПОМЕЩЕНИЙ

№	Название помещения	Площадь
6	Коридор	14.8
7	Игровая комната	9
8	Гардеробная	6.2
9	Спальня	16.3
10	Кладовая	6.5
11	Детская	18
Общая площадь помещений		70.8
Общая площадь 2 этажа		73.95

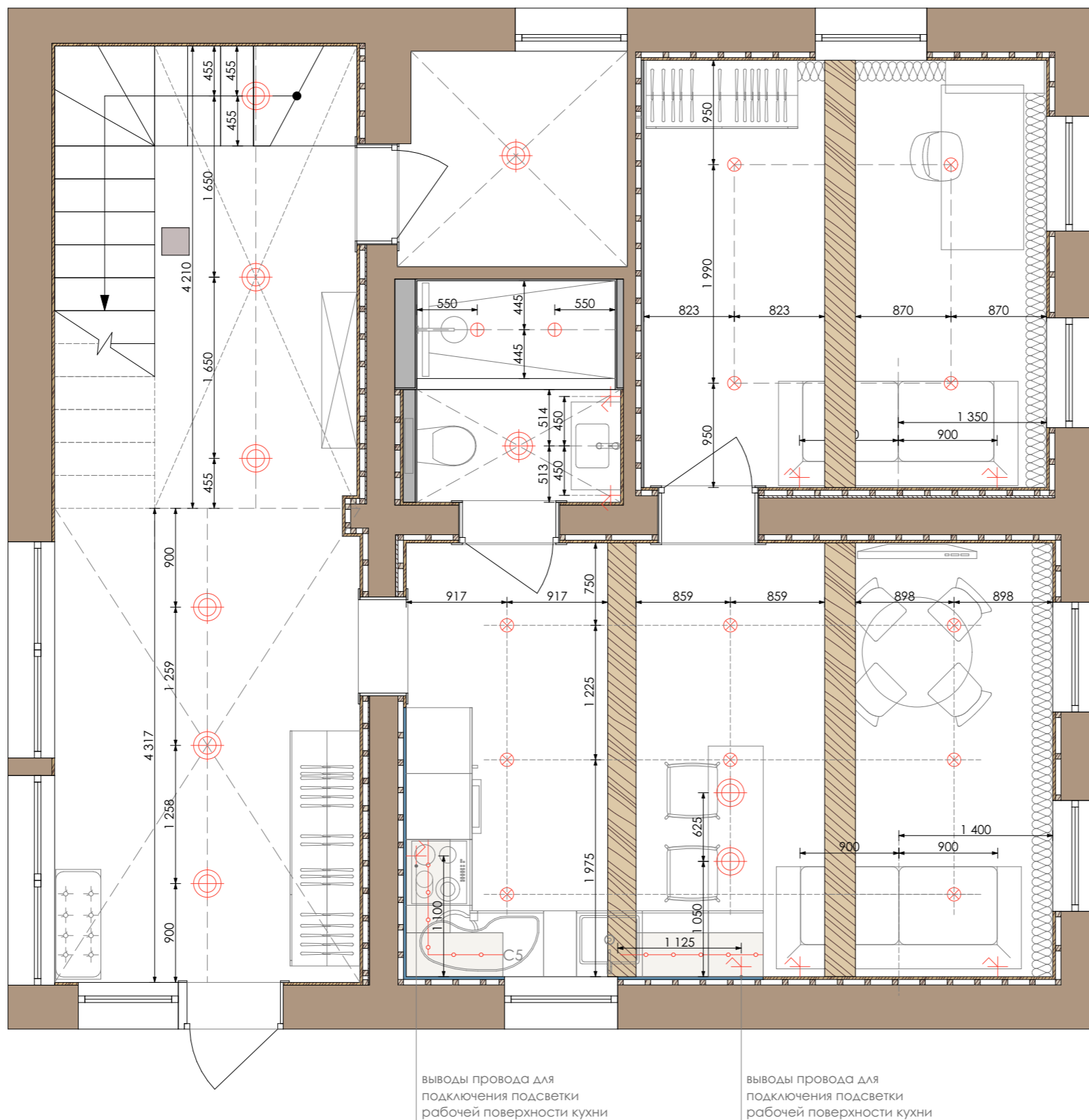

УСЛОВНЫЕ ОБОЗНАЧЕНИЯ

- ⊕ - накладной светильник. СПОТ
- ⌚ - эл.вывод мебельной подсветки, настенное бра
- ⊗ - подвесной потолочный светильник
- - линейный светодиодный светильник

ПРИМЕЧАНИЯ

1. Размеры даны по центральным осям крайнего блока.
2. Выводы электропроводов из стен предусмотреть с запасом.
3. Монтаж направляющих для потолка выполняется с учётом расстановки светильников.
4. Данный чертеж читать совместно с "Планом потолков".
5. Спецификацию светильников смотреть отдельную спецификацию от поставщика.

ЭКСПЛИКАЦИЯ ПОМЕЩЕНИЙ

№	Название помещения	Площадь
1	Прихожая	24.6
2	Кухня - Гостиная	25.1
3	Гостевая комната	15.5
4	Котельная	4.3
5	Душевая	4.3
Общая площадь помещений		73.8
Общая площадь 1 этажа		78.1

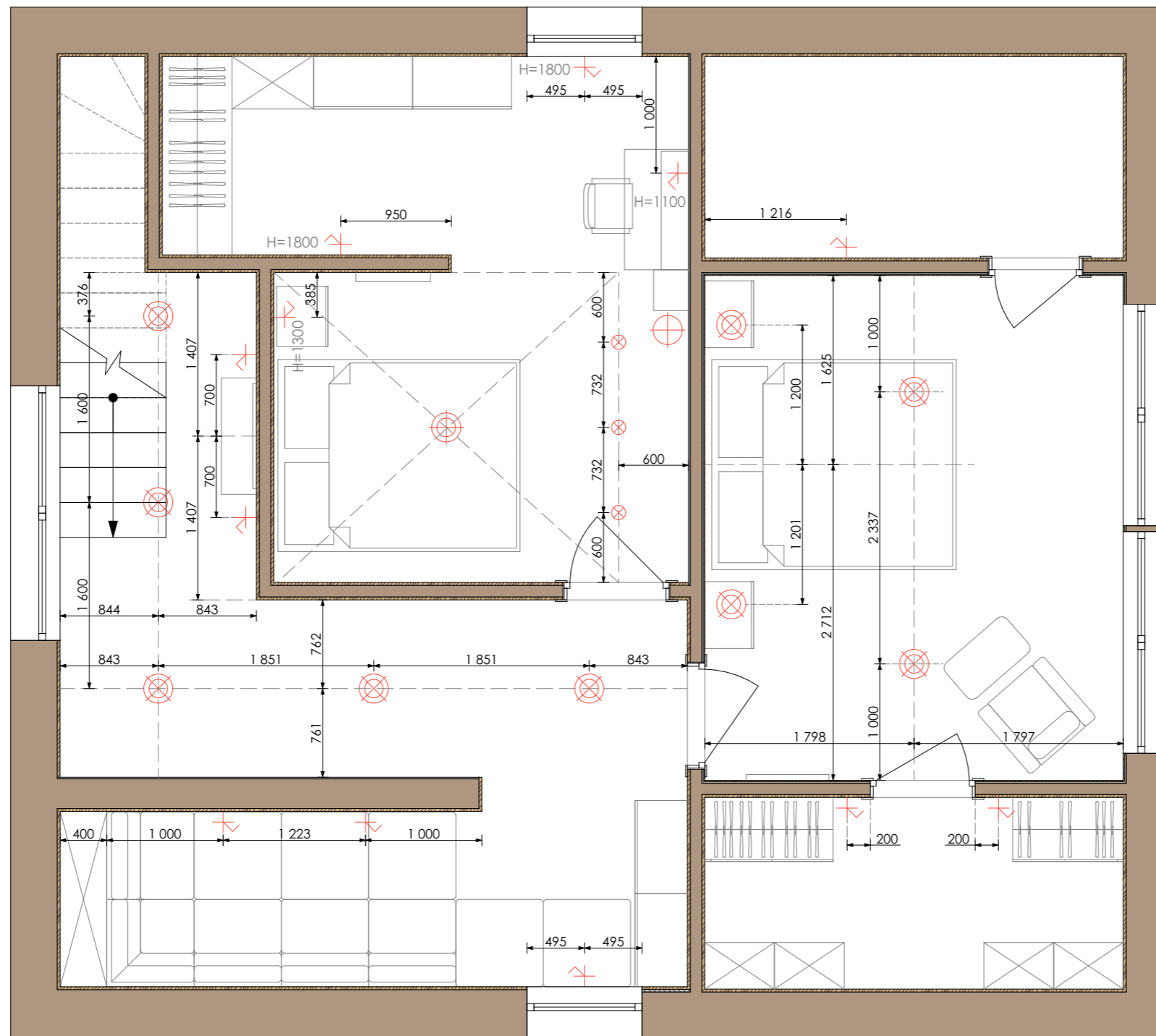

УСЛОВНЫЕ ОБОЗНАЧЕНИЯ

- накладной светильник. СПОТ
- эл.вывод мебельной подсветки, настенное бра
- подвесной потолочный светильник
- линейный светодиодный светильник
- торшер

ПРИМЕЧАНИЯ

1. Размеры даны по центральным осям крайнего блока.
2. Выводы электропроводов из стен предусмотреть с запасом.
3. Монтаж направляющих для потолка выполняется с учётом расстановки светильников.
4. Данный чертеж читать совместно с "Планом потолков".
5. Спецификацию светильников смотреть отдельную спецификацию от поставщика.





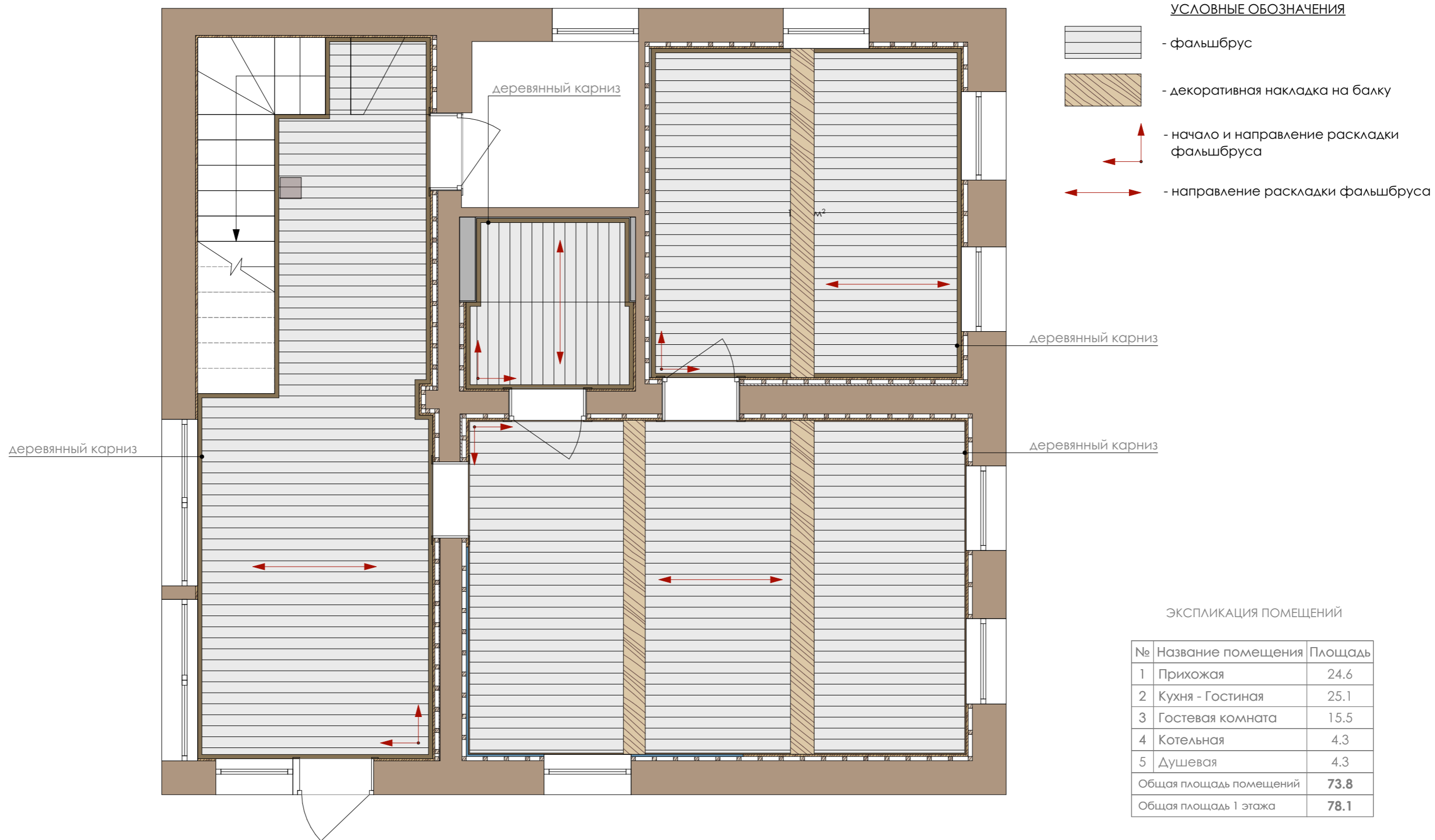

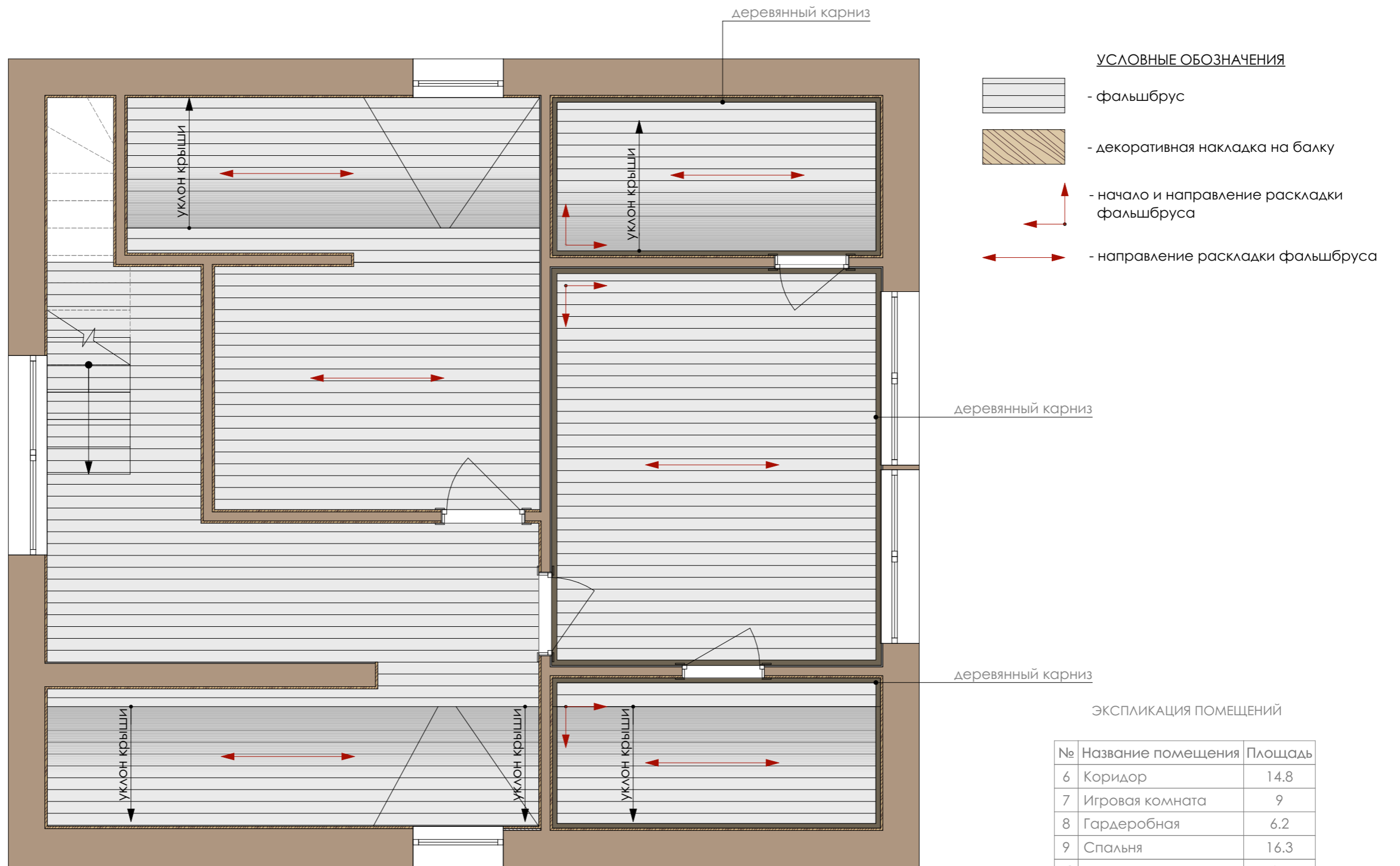
ЭКСПЛИКАЦИЯ ПОМЕЩЕНИЙ

№	Название помещения	Площадь
6	Коридор	14.8
7	Игровая комната	9
8	Гардеробная	6.2
9	Спальня	16.3
10	Кладовая	6.5
11	Детская	18
Общая площадь помещений		70.8
Общая площадь 2 этажа		73.95

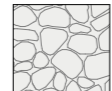
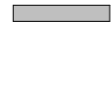
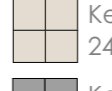

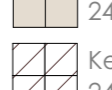

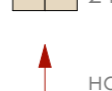
УСЛОВНЫЕ ОБОЗНАЧЕНИЯ

- 1 Прихожая
- 60 шт  Керамогранит APE Ama Avorio Rect, 600 x 600 мм, арт. A039074
 - 18 шт  Керамогранит APE Fiori Avorio Rect, 600 x 600 мм, арт. A039157
 - 6 шт  Керамогранит APE Ama Cenere Rect, 600 x 600 мм, арт. A039073
- 2 Кухня - гостиная
- 333 шт  Керамическая плитка EQUIPE 24390 Art Nouveau Biscuit, 200 x 200 мм
 - 88 шт  Керамическая плитка EQUIPE 24393 Art Nouveau Tobacco, 200 x 200 мм
 - 208 шт  Керамическая плитка EQUIPE 24401 Art Nouveau Apollo Colour, 200 x 200 мм
- 3 Гостевая комната
- 281 шт  Керамическая плитка EQUIPE 24390 Art Nouveau Biscuit, 200 x 200 мм
 - 144 шт  Керамическая плитка EQUIPE 24408 Art Nouveau La Rambla Biscuit, 200 x 200 мм
- 5 Душевая
- 125 шт  Керамическая плитка EQUIPE 24403 Art Nouveau Turin Colour, 200 x 200 мм
-  начало и направление раскладки плитки

ЭКСПЛИКАЦИЯ ПОМЕЩЕНИЙ

№	Название помещения	Площадь
1	Прихожая	24.6
2	Кухня - Гостиная	25.1
3	Гостевая комната	15.5
4	Котельная	4.3
5	Душевая	4.3
Общая площадь помещений		73.8
Общая площадь 1 этажа		78.1

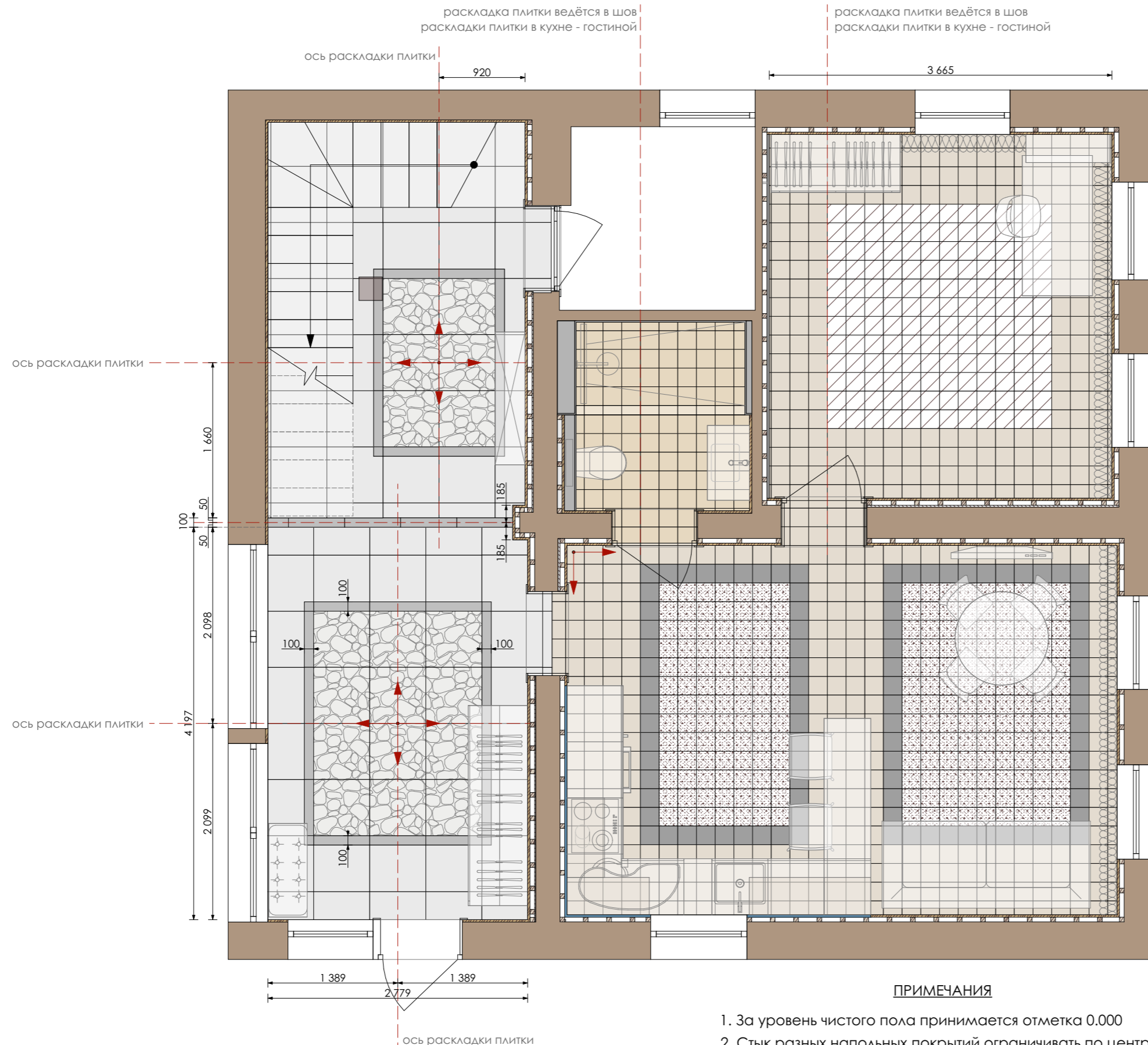

ПРИМЕЧАНИЯ

1. За уровень чистого пола принимается отметка 0.000
2. Стык разных напольных покрытий ограничивать по центру дверного полотна.

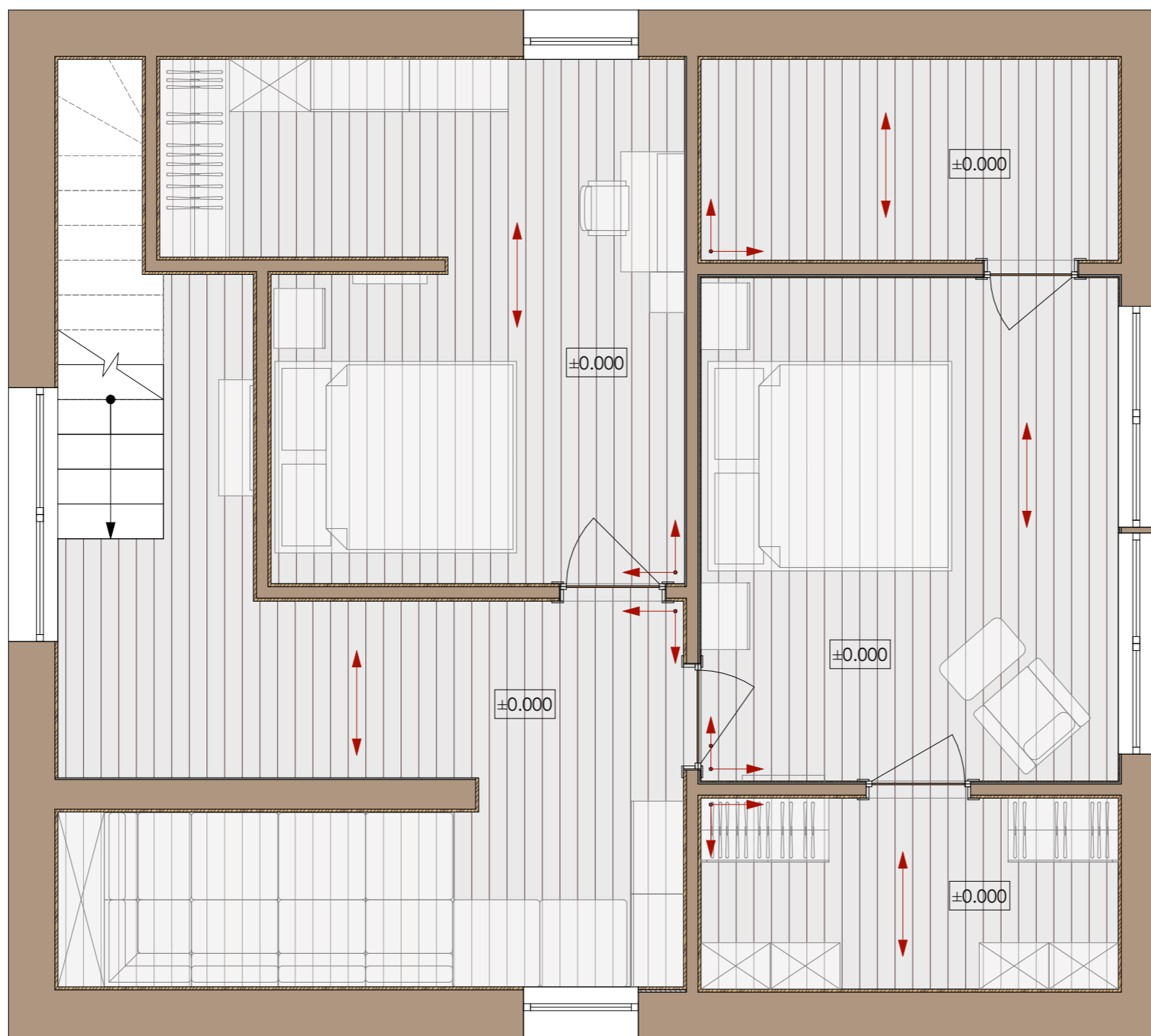

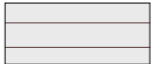

УСЛОВНЫЕ ОБОЗНАЧЕНИЯ

-  - ламинат
-  - начало и направление раскладки ламината
-  - направление ламината

± 0.000 - уровень пола

Смотреть с:
- листом "Узлы полов"

ПРИМЕЧАНИЯ

1. За уровень чистого пола принимается отметка 0.000
2. Стык разных напольных покрытий ограничивать по центру дверного полотна.

ЭКСПЛИКАЦИЯ ПОМЕЩЕНИЙ

№	Название помещения	Площадь
6	Коридор	14.8
7	Игровая комната	9
8	Гардеробная	6.2
9	Спальня	16.3
10	Кладовая	6.5
11	Детская	18
Общая площадь помещений		70.8
Общая площадь 2 этажа		73.95

Сечение А-А. Схема организации стыка напольных покрытий
(керамическая плитка - керамическая плитка)

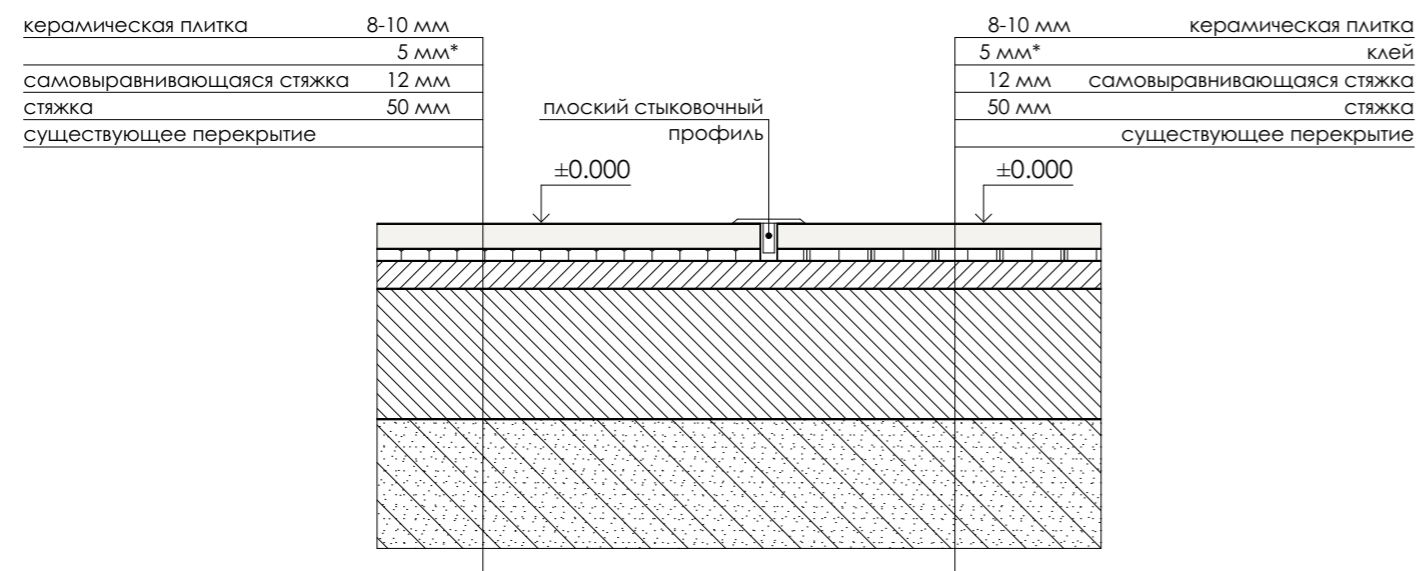

* рекомендации по толщине клеевого слоя уточнять у производителя
** рекомендации по толщине подложки уточнять у поставщика



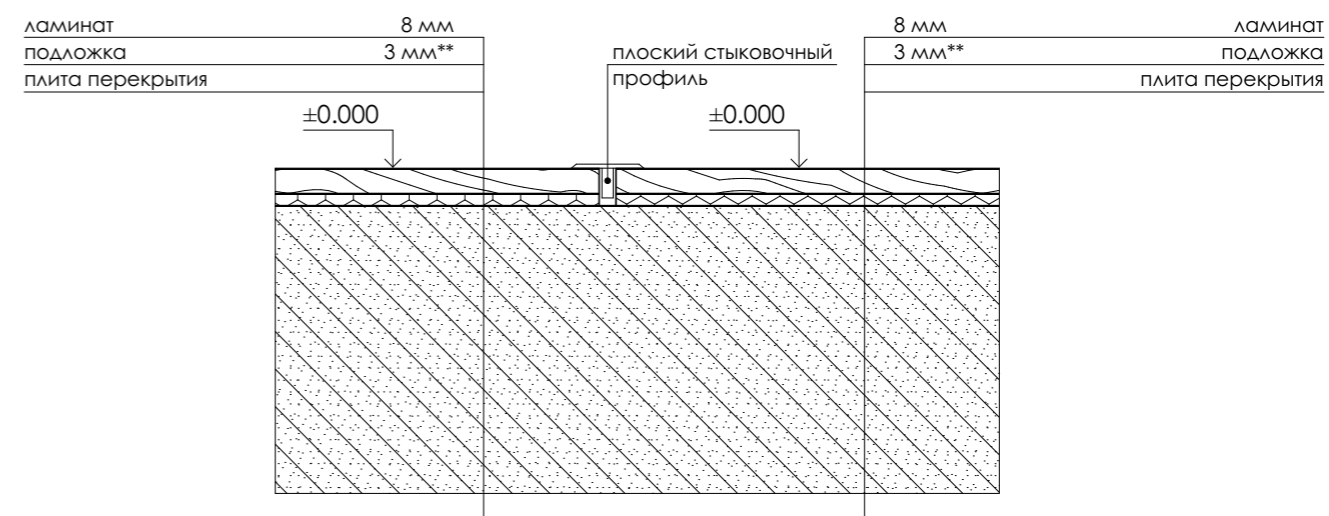

Сечение Б-Б. Схема организации стыка напольных покрытий
(ламинат - ламинат)

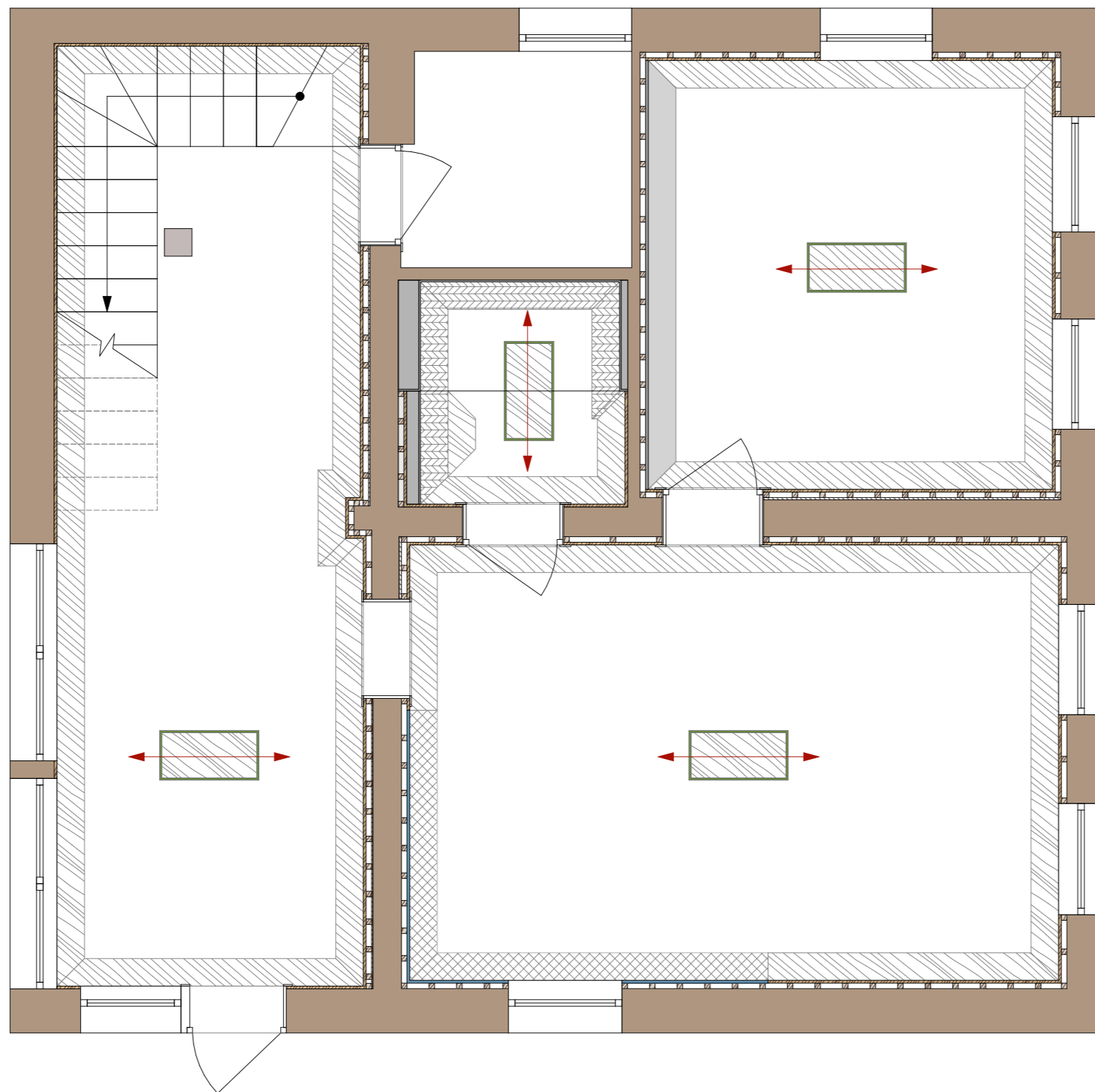

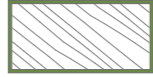

** рекомендации по толщине подложки уточнять у поставщика



Тип отделки СТЕН:

-  Фальшбрус + Покраска
-  Обои/панно
-  Штукатурка
-  Керамическая плитка

Тип отделки ПОТОЛКОВ:

-  Фальшбрус + Покраска
-  Направление раскладки



ПРИМЕЧАНИЕ: Смотреть с листом "Ведомость отделки"

ЭКСПЛИКАЦИЯ ПОМЕЩЕНИЙ

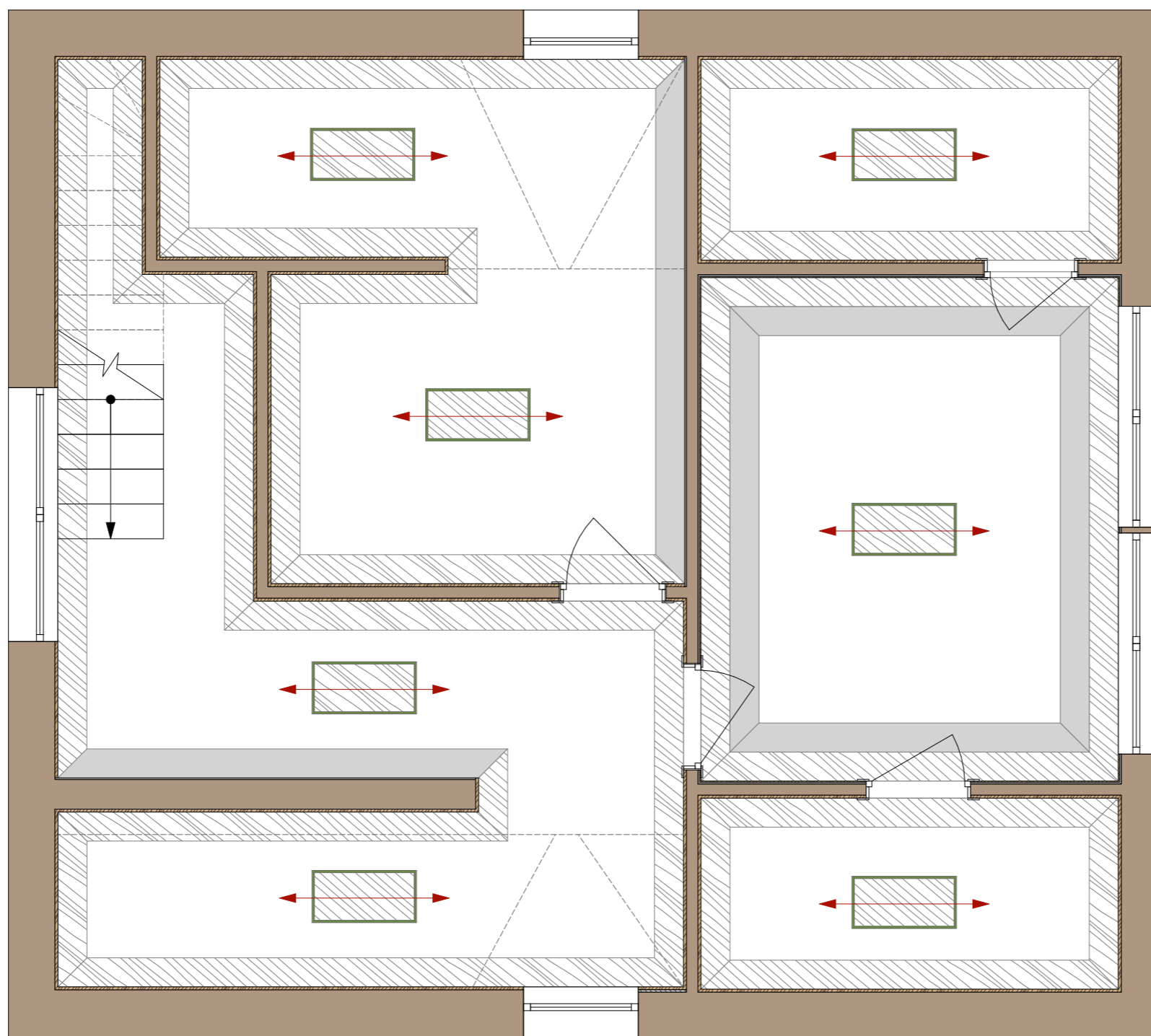

№	Название помещения	Площадь
1	Прихожая	24.6
2	Кухня - Гостиная	25.1
3	Гостевая комната	15.5
4	Котельная	4.3
5	Душевая	4.3
Общая площадь помещений		73.8
Общая площадь 1 этажа		78.1

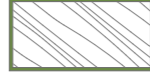

Тип отделки СТЕН:

-  Фальшбрус + Покраска
-  Обои/панно

Тип отделки ПОТОЛКОВ:

-  Фальшбрус + Покраска
-  Направление раскладки

ПРИМЕЧАНИЕ: Смотреть с листом
"Ведомость отделки"

ЭКСПЛИКАЦИЯ ПОМЕЩЕНИЙ

№	Название помещения	Площадь
6	Коридор	14.8
7	Игровая комната	9
8	Гардеробная	6.2
9	Спальня	16.3
10	Кладовая	6.5
11	Детская	18
Общая площадь помещений		70.8
Общая площадь 2 этажа		73.95

Ведомость отделочных материалов в помещении N1 (Прихожая + Лестничная клетка)

№	Название	Материал	Описание	Формат	Кол-во, м ²
1	Пол	Керамогранит	АРЕ, кол-ция Ama Avorio Rect, 600x600 мм, арт. А039074	600x600	15,8
		Керамогранит	АРЕ, кол-ция Fiori Avorio Rect, 600x600 мм арт. А039157	600x600	6,5
		Керамогранит	АРЕ, кол-ция Ama Cenere Rect, 600x600 мм арт. А039073	600x600	1,8
2	Стены	Фальшбрус		—	44,3
		Краска	Подбирается дизайнером по выкрасам	—	44,3
3	Потолок	Фальшбрус		—	19,2
		Краска	Подбирается дизайнером по выкрасам	—	19,2

Ведомость отделочных материалов в помещении N3 (Гостевая комната)

№	Название	Материал	Описание	Формат	Кол-во, м ²
1	Пол	Керамическая плитка	EQUIPE, кол-ция Art Nouveau Biscuit, 200x200 мм арт. 24390	200x200	5,6
		Керамическая плитка	EQUIPE, кол-ция Art Nouveau La Rambla Biscuit, 200x200 мм, арт. 24408	200x200	5,8
2	Стены	Фальшбрус		—	44,3
		Краска	Подбирается дизайнером по выкрасам	—	44,3
		Обои	Auga, кол-ция Magic Flowers, арт. FD25830	—	8,8
3	Потолок	Фальшбрус		—	14,3
		Краска	Подбирается дизайнером по выкрасам	—	14,3

Ведомость отделочных материалов в помещении N2 (Кухня-Гостиная)

№	Название	Материал	Описание	Формат	Кол-во, м ²
1	Пол	Керамическая плитка	EQUIPE, кол-ция Art Nouveau Biscuit, 200x200 мм арт. 24390	200x200	11,9
		Керамическая плитка	EQUIPE, кол-ция Art Nouveau Tobacco, 200x200 мм, арт. 24393	200x200	3,7
		Керамическая плитка	EQUIPE, кол-ция Art Nouveau Apollo Colour, 200x200 мм, арт. 24401	200x200	8,4
2	Стены	Фальшбрус		—	22,3
		Краска	Подбирается дизайнером по выкрасам	—	22,3
		Кухонный фартук	VIVEZ, кол-ция Niza Assenza-R Beige, 200x200 мм	—	2,1
3	Потолок	Фальшбрус		—	23,3
		Краска	Подбирается дизайнером по выкрасам	—	23,3

Ведомость отделочных материалов в помещении N5 (Душевая)

№	Название	Материал	Описание	Формат	Кол-во, м ²
1	Пол	Керамическая плитка	Керамическая плитка EQUIPE 24403 Art Nouveau Turin Colour, 200 x 200 мм	200x200	4,3
2	Стены	Керамическая плитка	KERAMA MARAZZI, кол-ция Монпарнас синий глянцевый, 85x285 мм	85x285	10
3	Потолок	Фальшбрус		—	6
		Краска	Подбирается дизайнером по выкрасам	—	6

ВНИМАНИЕ: Образцы (выкрасы) краски требуют согласования (до покупки) на объекте. Выкрасы выполнить на подготовленных листах ГКЛ формата не менее А3.

Olga Molchanova DESIGN
Interior Design

Проект интерьера частного дома по адресу:

п. Победа

Дизайнер: Молчанова О.С.

Заказчик: Хазюрова Т.А.

Стадия:.....АИ

Раздел:.....П

Ведомость отделочных материалов_1 этаж

АИ

А3

28

Ведомость отделочных материалов в помещении №6, 7 (Коридор + Игровая комната)

№	Название	Материал	Описание	Формат	Кол-во, м ²
1	Пол	Ламинат	Pergo, Дуб горный аутентичный светлый GÖTEBORG PRO L1257-03468	1200x190x8	19,8
2	Стены	Фальшбрус		—	26,4
		Краска	Подбирается дизайнером по выкрасам	—	26,4
		Обои	Seabrook, коллекция Lux Retreat by Lillian August, арт LN11101	—	7,7
3	Потолок	Фальшбрус		—	15,6
		Краска	Подбирается дизайнером по выкрасам	—	15,6

Ведомость отделочных материалов в помещении №9 (Спальня)

№	Название	Материал	Описание	Формат	Кол-во, м ²
1	Пол	Ламинат	Pergo, Дуб горный аутентичный светлый GÖTEBORG PRO L1257-03468	1200x190x8	15,7
2	Стены	Фальшбрус		—	13,2
		Краска	Подбирается дизайнером по выкрасам	—	13,2
		Обои	Borastapeter, Sense of Silence 6318	—	8,4
3	Потолок	Фальшбрус		—	15,7
		Краска	Подбирается дизайнером по выкрасам	—	15,7

Ведомость отделочных материалов в помещении №8, 10 (Гардеробная и Кладовая)

№	Название	Материал	Описание	Формат	Кол-во, м ²
1	Пол	Ламинат	Pergo, Дуб горный аутентичный светлый GÖTEBORG PRO L1257-03468	1200x190x8	12,4
2	Стены	Фальшбрус		—	41
		Краска	Подбирается дизайнером по выкрасам	—	41
3	Потолок	Фальшбрус		—	1,15
		Краска	Подбирается дизайнером по выкрасам	—	1,15

Ведомость отделочных материалов в помещении №11 (Детская)

№	Название	Материал	Описание	Формат	Кол-во, м ²
1	Пол	Ламинат	Pergo, Дуб горный аутентичный светлый GÖTEBORG PRO L1257-03468	1200x190x8	17,6
2	Стены	Фальшбрус		—	33,3
		Краска	Подбирается дизайнером по выкрасам	—	13,2
		Панно	Factura 2022, DRAWING PLANE	—	8,4
3	Потолок	Фальшбрус		—	11,1
		Краска	Подбирается дизайнером по выкрасам	—	11,1

ВНИМАНИЕ: Образцы (выкрасы) краски требуют согласования (до покупки) на объекте. Выкрасы выполнить на подготовленных листах ГКЛ формата не менее А3.

Olga Molchanova DESIGN
Interior Design

Проект интерьера частного дома по адресу:

п. Победа

Дизайнер: Молчанова О.С.

Заказчик: Хазюрова Т.А.

Стадия:.....АИ

Раздел:.....П

Ведомость отделочных материалов_2 этаж

АИ

А3

29

Ведомость по мебели и сантех. оборудованию

№ пом.	Помещение	Марк-ка	Наименование	Размеры ШВГ мм	Фирма	Коллекция/цвет	Примечания	Ссылка/комментарий	Кол-во
1	Прихожая	M1	Корзина	D300, h 300	La REDOUTE	Корзина из водяного гиацинта Lomori		https://www.laredoute.ru/ppdp/prod-350173652.aspx?dim1=1	1
		M2	Банкетка	1000x410, h 542	BELFAN	Лица (большая) массив и шпон дуба		https://www.belfan.ru/collections/banketka_lika_bolshaya/	1
		M3	Шкаф	2144x636, h 2221	BELFAN	Оливия массив бука, шпон бука		https://www.belfan.ru/collections/shkaf-odezhd-oliviya-3dv/	1
		M4	Стеллаж	1420x320, h 2100	BELFAN	Рауна 30 (широкий) массив сосны		https://www.belfan.ru/collections/stellazh-rauna-30/	1
2	Гостиная Кухня	M5	Кухня	согласно проекту по чистовому замеру			Индивидуальное изготовление		1
		M6	Диван	2230x930, h 910	DIVAN.ru	Лекстон Velvet Latte		https://www.divan.ru/product/divan-lekston-velvet-latte/	1
		M7	Стол	D1000 1400, h 750	DG home	Раунд дуб натуральный		https://dg-home.ru/catalog/obedennye_stoly/stol-raund-razdvizhnoi_d10014075_dub_naturalnychemy-pr_4_dsw_02_kser_80/	1
		M8	Стул	425x440, h 910	HOFF	Стул венский венге		https://hoff.ru/catalog/kuhnya/obedennye_gruppy/kuhonnnye_stulya/stul_venskiy_id6299004/?articul=80351687	4
3	Гостевая комната	M9	Диван	2180x950, h 900	DIVAN.ru	Ситено Barhat Blue		https://www.divan.ru/product/divan-siteno-barhat-blue	1
		M10	Стол	1500x750, h 760	BELFAN	Хельсинки 07 массив сосны		https://www.belfan.ru/collections/stol-pismenny-helsinki-07/	1
		M11	Стул	450x480, h 950	ОГОГО	Vitella 6096		https://ogogo.ru/goods/aph_0101551190/	1
		M12	Шкаф	1380x620, h 1990	BELFAN	Хельсинки-2-GT массив сосны		https://www.belfan.ru/collections/shkaf-helsinki-2gt/	1
5	Душевая комната	M13	Тумба с раковиной	762x424, h 865	Opadiris	Палермо 80_светлый орех массив бука		https://santehnika-online.ru/product/tumba_s_rakovinoy_opadiris_palermo_80_svetlyy_orekh/428073/	1
		M14	Зеркало	740x1200	GARDA DECOR	Зеркало, отделка - МДФ цвет золотистый		https://garda-opt.ru/catalog/dekorativnye-zerkala/kfh1959-zerkalo-1016-737-17mm/	1
		M15	Душевая стойка	D220, h 1330	Jacob Delafon	Cleo 1889 E24311-CP		https://santehnika-online.ru/product/dushevaya_stoyka_jacob_delafon_cleo_1889_e24311_cp/438236/	1
		M16	Унитаз приставной	180x550, h 420	Galassia	Galassia Ethos 8437		https://www.santehnika.ru/product/79242.html	1

Olga Molchanova DESIGN
Interior Design

Проект интерьера частного дома по адресу:

п. Победа

Дизайнер: Молчанова О.С.

Заказчик: Хазюрова Т.А.

Стадия:.....АИ

Раздел:.....П

Ведомость мебели_1 этаж

АИ

А3

30

Ведомость по мебели

№ пом.	Помещение	Марк-ка	Наименование	Размеры ШВГ мм	Фирма	Коллекция/цвет	Примечания	Ссылка/комментарий	Кол-во
6,7	Коридор Игровая	M17	Консоль	850x320, h 750	BELFAN	Консолеа-3 массив сосны		https://www.belfan.ru/collections/konsol-konsolea-3/	1
		M18	Диван	согласно проекту по чистовому замеру			Индивидуальное изготовление		1
		M19	Тумба	согласно проекту по чистовому замеру			Индивидуальное изготовление		1
		M20	Стеллаж	согласно проекту по чистовому замеру			Индивидуальное изготовление		1
		M21	Полка	согласно проекту по чистовому замеру			Индивидуальное изготовление		1
9	Спальня	M22	Кровать	1805x2100, h 1127	BELFAN	Katrin (низкое изножье) массив дуба		https://www.belfan.ru/collections/krovat-katrin-nizk-izn/	1
		M23	Тумбы	574x420, h 505	BELFAN	Katrin массив дуба		https://www.belfan.ru/collections/tumba-prikrovatnaya-katrin/	2
		M24	Кресло	750x850, h 900	INMYROOM	Кресло Оскар бежевого цвета		https://www.inmyroom.ru/products/1535972-kreslo-oskar-bezhevogo-cveta	1
		M25	Зеркало	710x1750, h 400	Пандрев	Зеркало напольное "Лебо" бежевый воск		https://pandrev.ru/products/item/zerkalo-napolnoe-lebo/?sphrase_id=23956	1
11	Детская	M26	Кровать	1650x2075, h 1025	BELFAN	Dillinger 160V массив и шпон дуба, металл		https://www.belfan.ru/collections/krovat-dillinger-160v/	1
		M26	Тумба	515x440, h 590	BELFAN	Dillinger с нишей (правая) массив и шпон дуба, металл		https://www.belfan.ru/collections/tumba-prikrovatnaya-dillinger-nisha/	1
		M27	Зеркало	640x80, h 1240	BELFAN	Extera МДФ и шпон дуба		https://www.belfan.ru/collections/zerkalo-nastennoe-externa/	1
		M28	Стол	1035x550, h 760	BELFAN	Dillinger массив и шпон дуба, металл		https://www.belfan.ru/collections/stol-tualetnyy-dillinger/	1
		M29	Стул	470x420, h 800	Leroy Merlin	Морган пластик цвет черный		https://leroymerlin.ru/product/stul-kuhonnyy-stul-grup-morgan-80x47x42-sm-plastik-cvet-chernyy-90731975/?utm_referer=https%3A%2F%2Fens.google.com%2F	1
		M30	Стеллаж	350x300, h 1275	BELFAN	Forest массив дуба, металл		https://www.belfan.ru/collections/stellazh-nasten-forest/	1
		M31	Полка	1018x235, h 253	BELFAN	Forest массив и шпон дуба, металл		https://www.belfan.ru/collections/polka-nastennaya-dillinger-100/	1
		M32	Ковёр	700x1600	COOH HOUSE	Ткань Argyle Ethnic из хлопка Артикул: СКН-ТК18-DR0001		https://cookhouse.ru/store/product/W0000463205/	1
		M33	Система хранения	согласно проекту по чистовому замеру			Индивидуальное изготовление		1

Olga Molchanova DESIGN
Interior Design

Проект интерьера частного дома по адресу:

п. Победа

Дизайнер: Молчанова О.С.

Заказчик: Хазюрова Т.А.

Стадия:.....АИ

Раздел:.....П

Ведомость мебели_2 этаж

АИ

АЗ

31

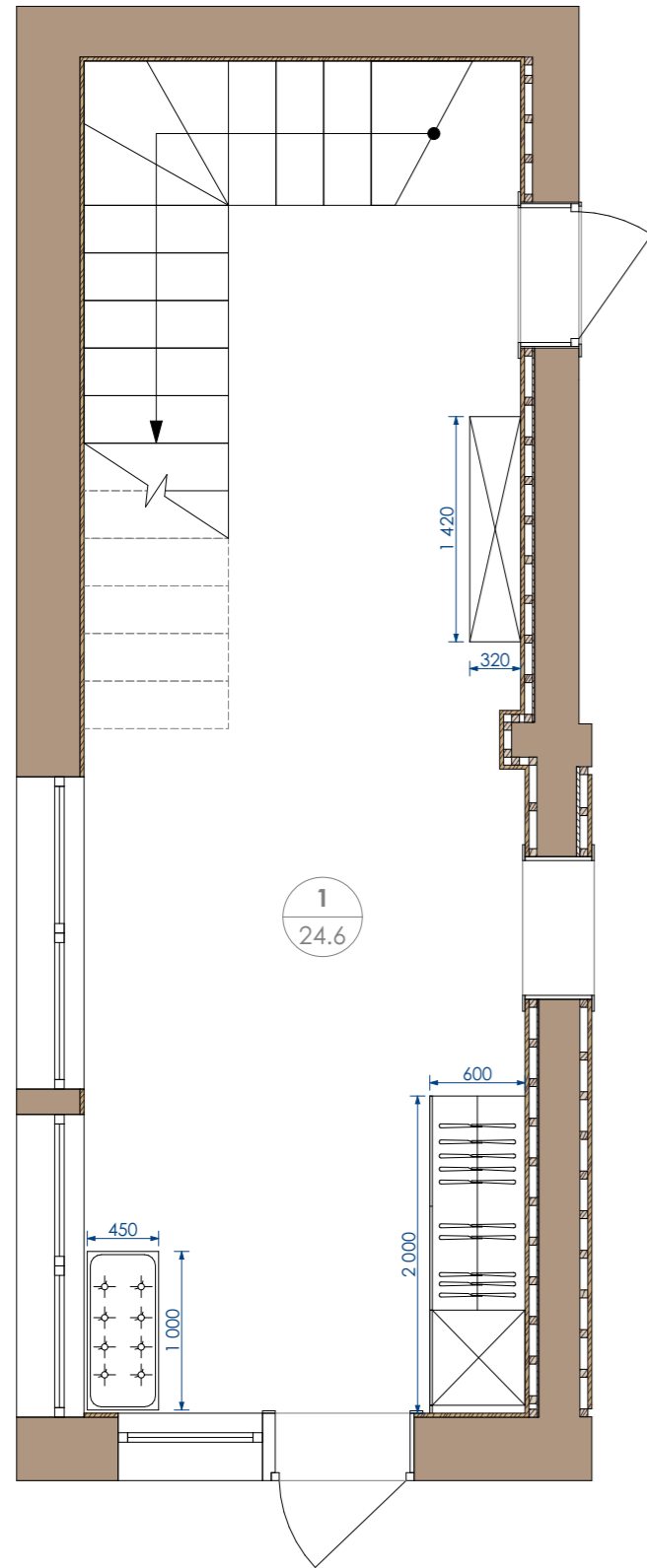

УСЛОВНЫЕ ОБОЗНАЧЕНИЯ

Фальшбрус + Покраска

Внимание! Индивидуальный подбор цвета осуществляется по колористическому вееру производителя краски!
Перед покраской произвести пробные выкрасы!

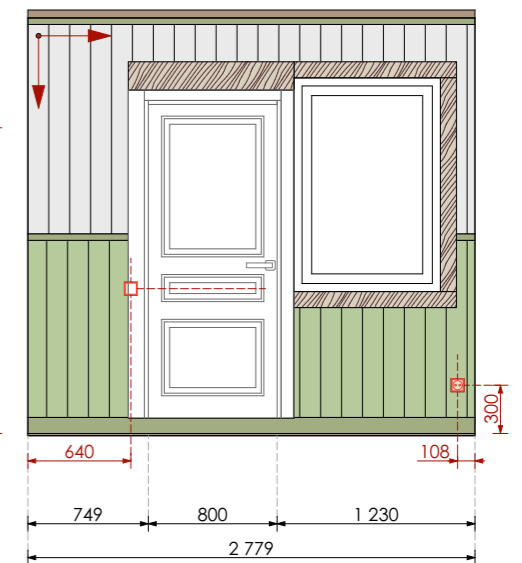
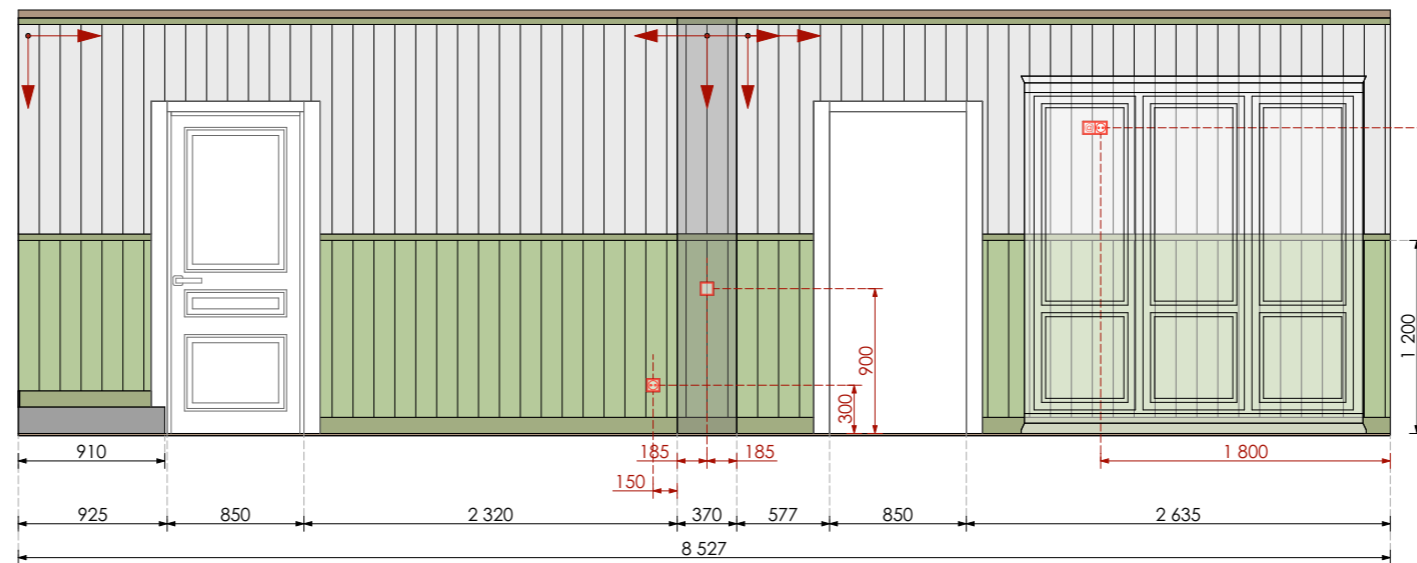
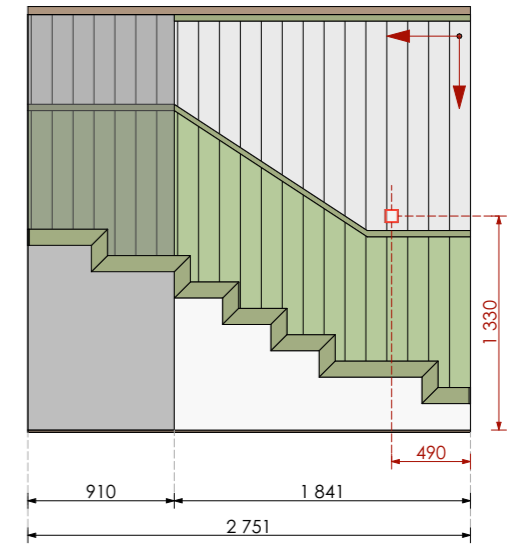

↑ начало и направление раскладки фальшбруса

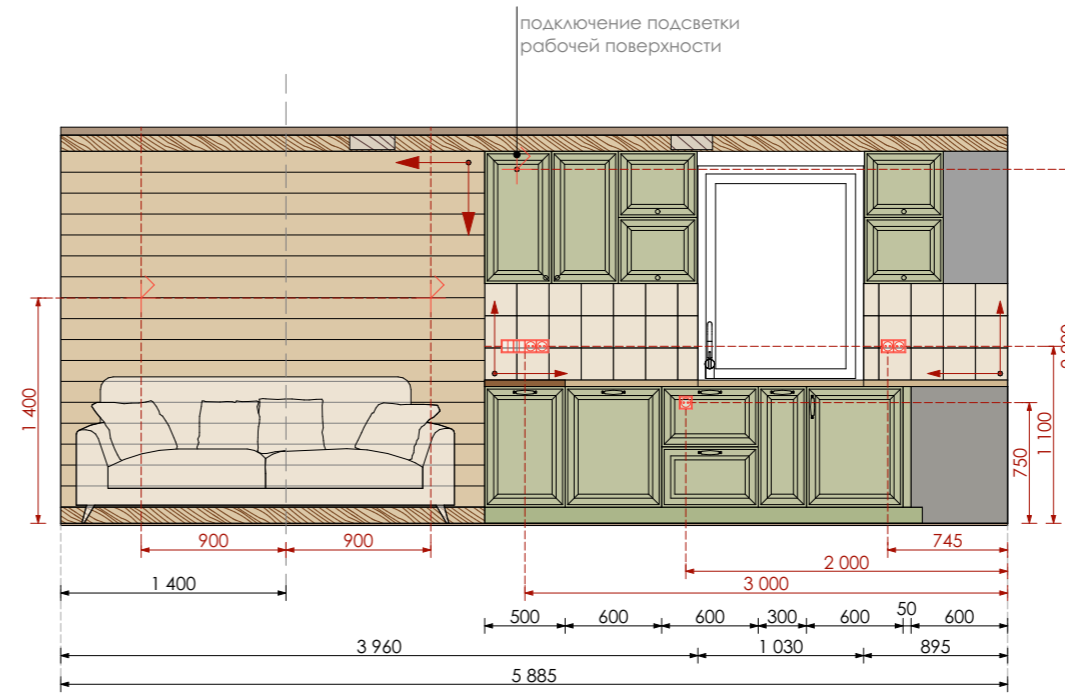
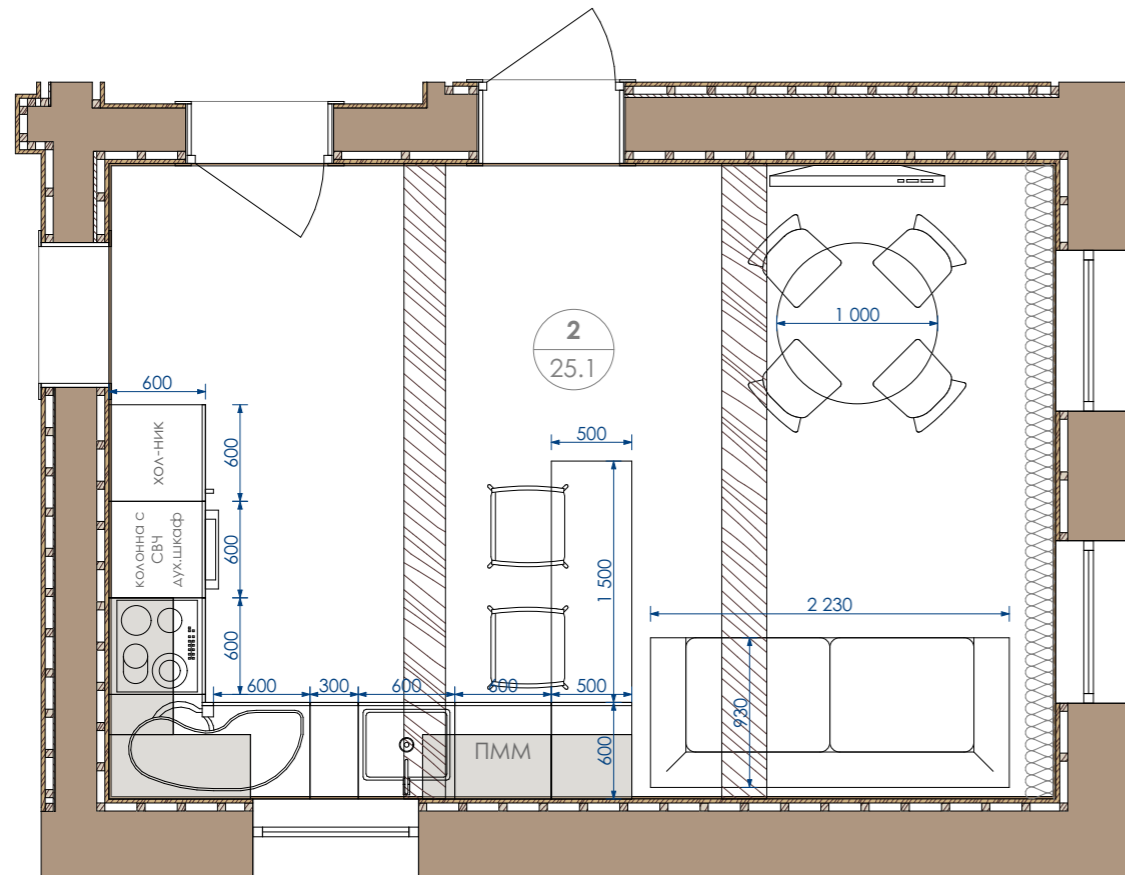
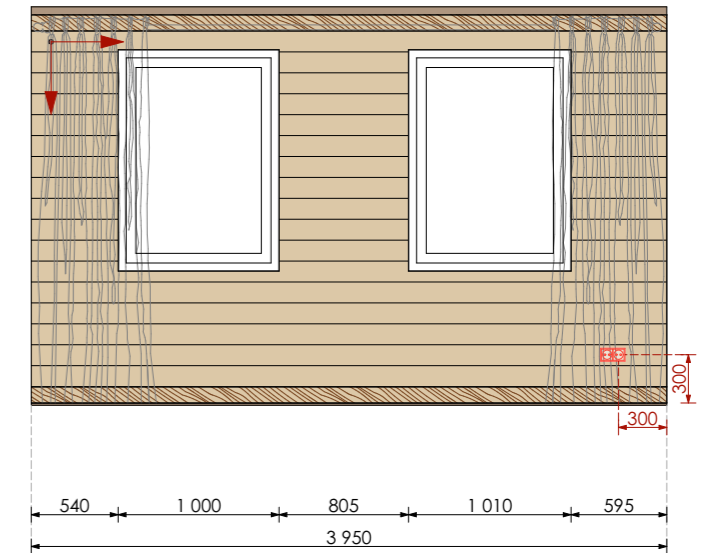
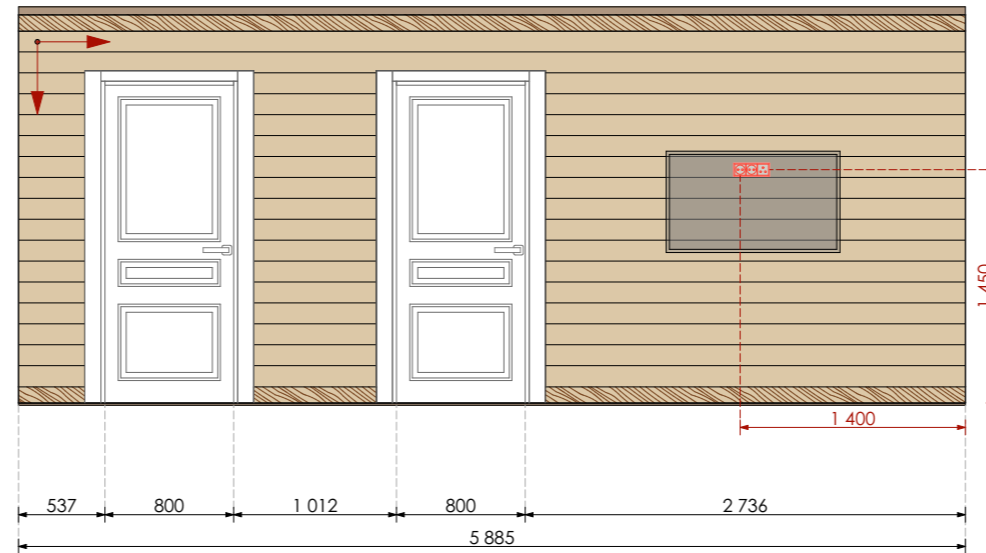
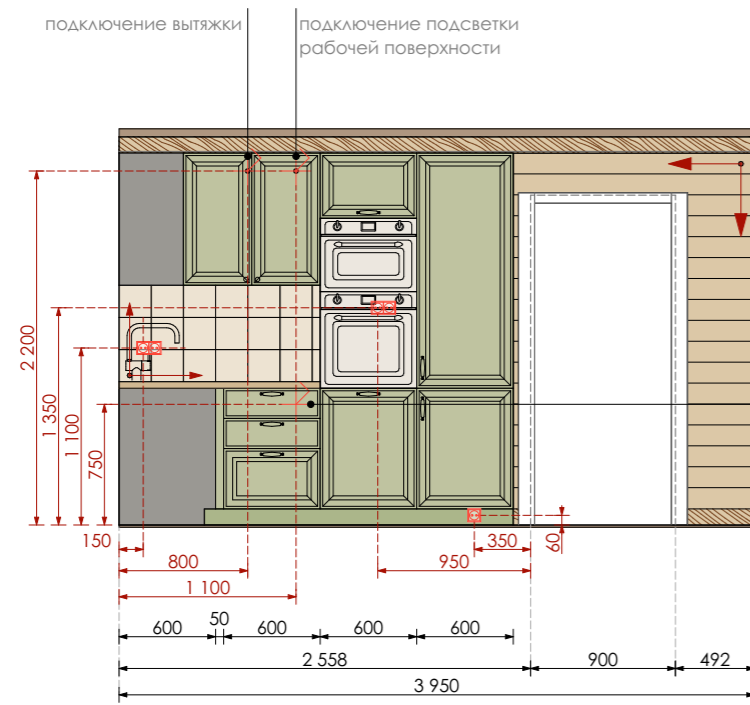

УСЛОВНЫЕ ОБОЗНАЧЕНИЯ



Фальшбрус + Покраска



Внимание! Индивидуальный подбор цвета осуществляется по колористическому вееру производителя краски! Перед покраской произвести пробные выкрасы!

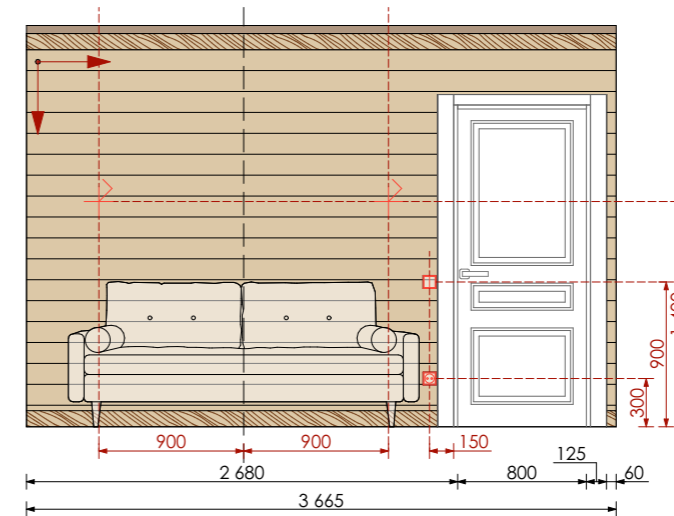
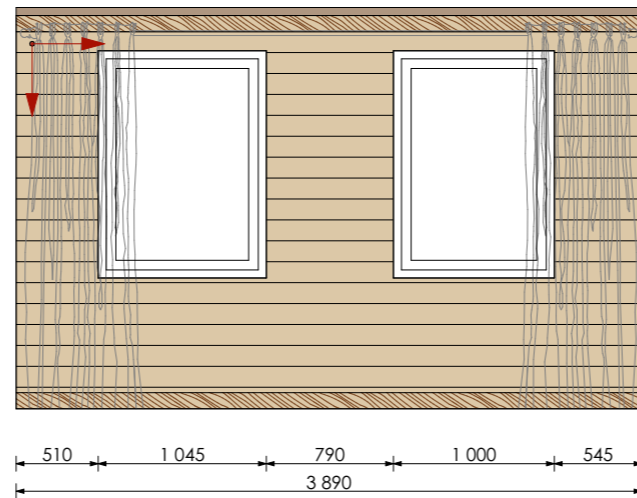
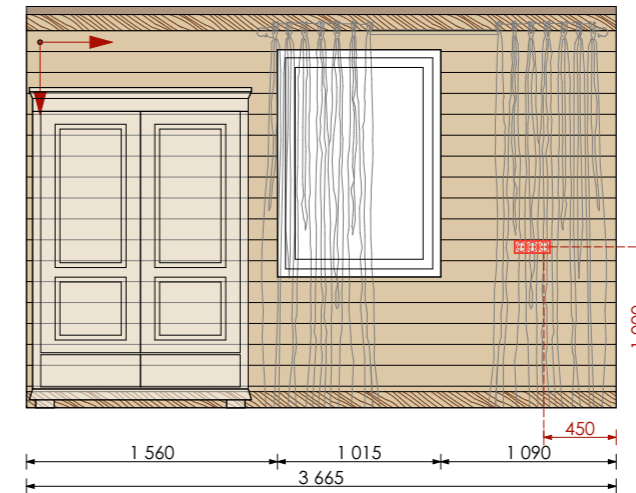
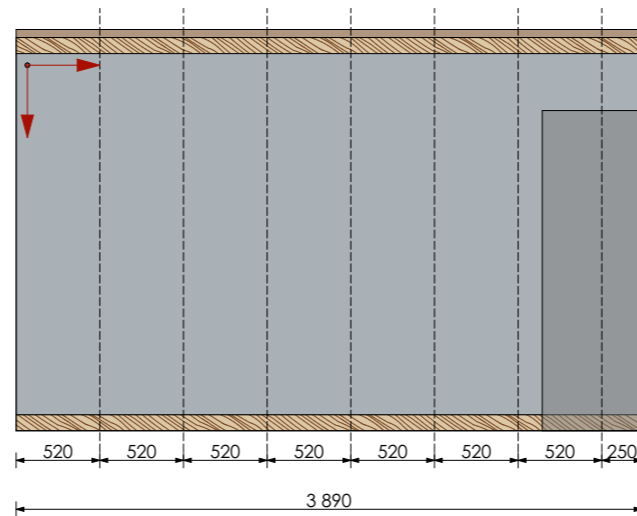
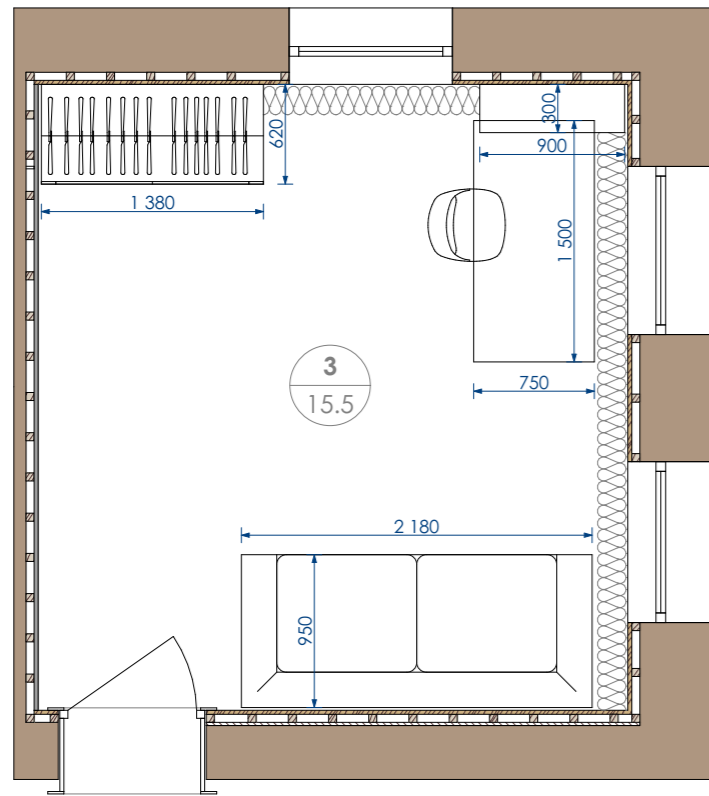

начало и направление раскладки фальшбруса



УСЛОВНЫЕ ОБОЗНАЧЕНИЯ

-  Фальшбрус + Покраска
-  Обои

Внимание! Индивидуальный подбор цвета осуществляется по колористическому вееру производителя краски!
Перед покраской произвести пробные выкрасы!



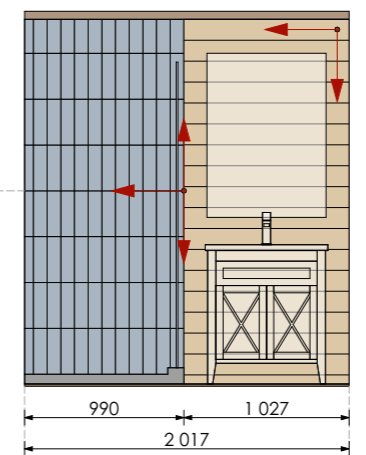
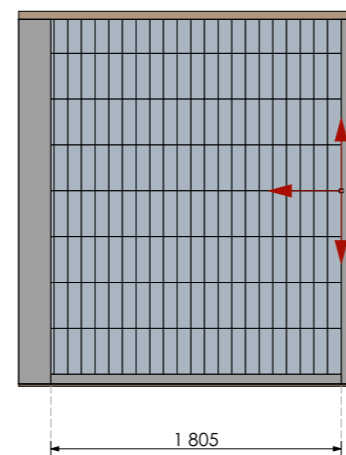
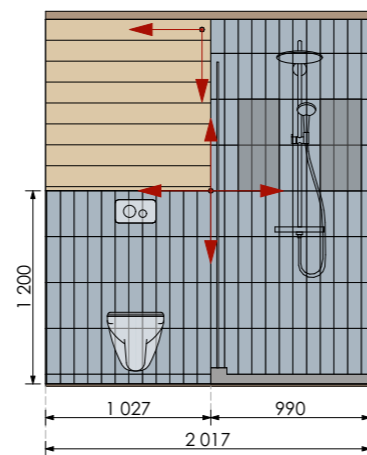
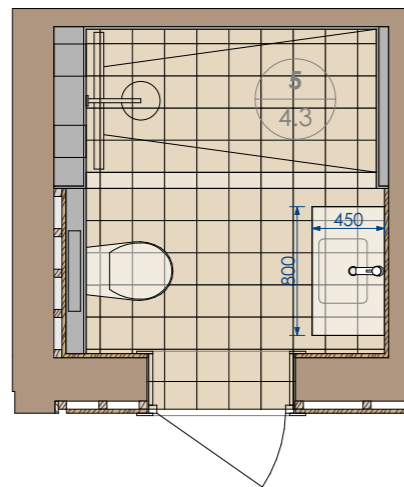
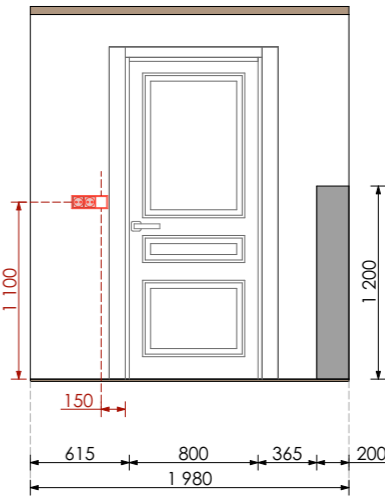
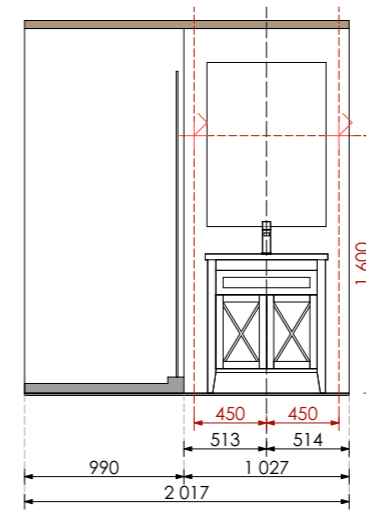
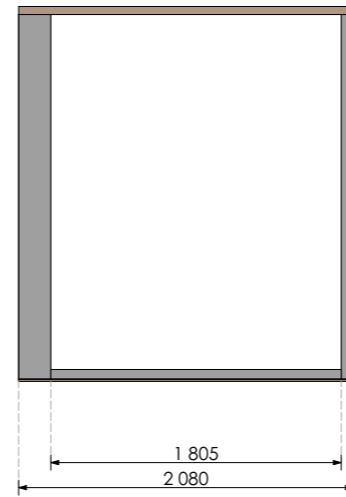
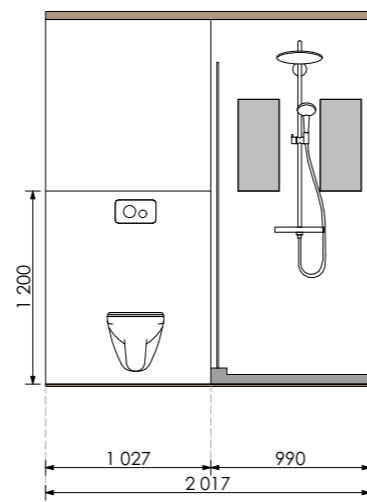
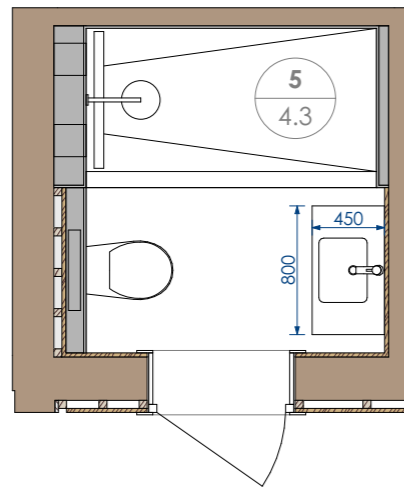

УСЛОВНЫЕ ОБОЗНАЧЕНИЯ

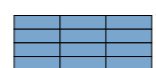
-  Фальшбрус + Покраска
-  Керамическая плитка

Внимание! Индивидуальный подбор цвета осуществляется по колористическому вееру производителя краски!
Перед покраской произвести пробные выкрасы!

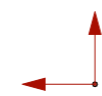
 начало и направление раскладки фальшбруса и керамической плитки

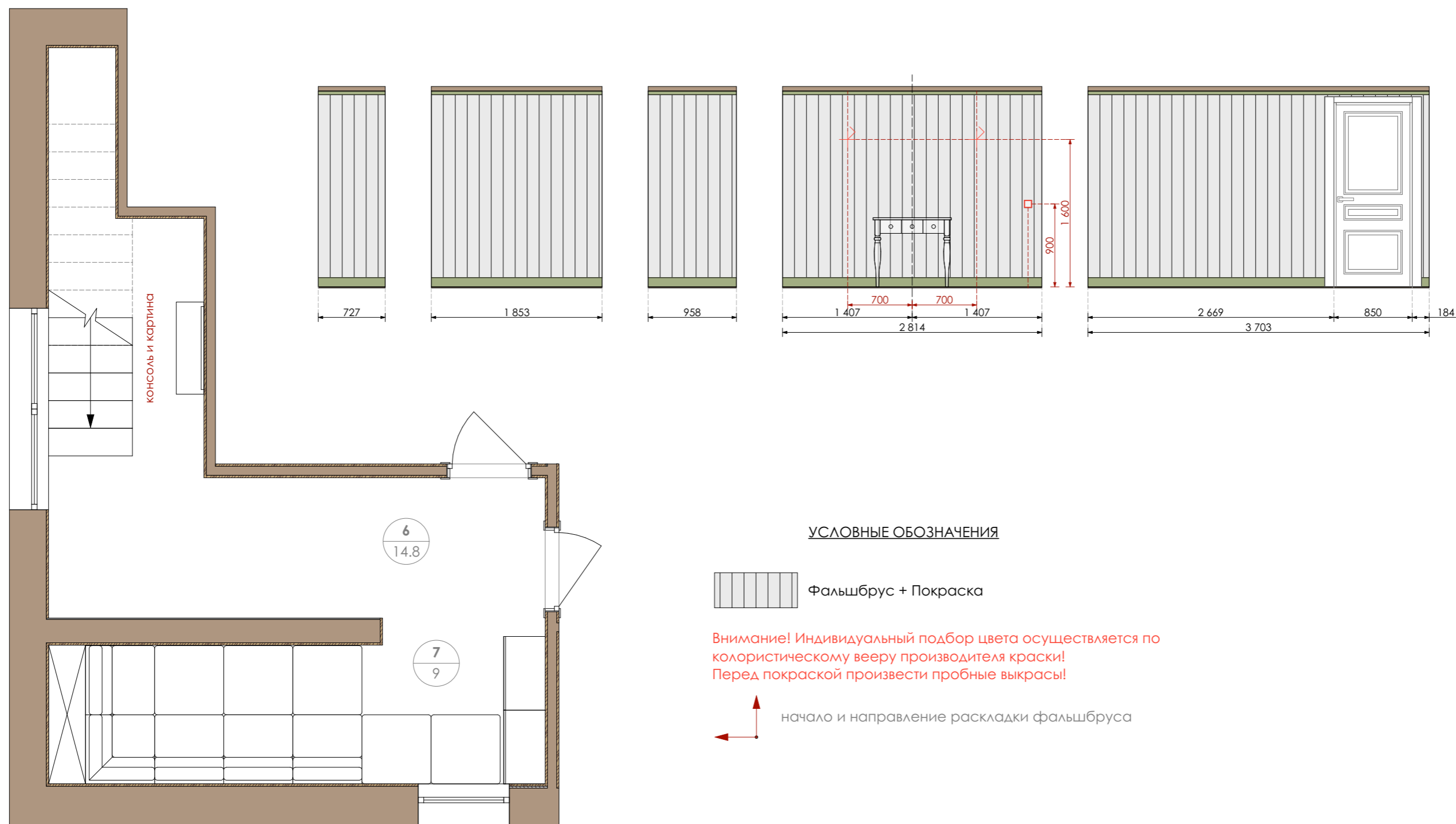

УСЛОВНЫЕ ОБОЗНАЧЕНИЯ

 Фальшбрус + Покраска

Внимание! Индивидуальный подбор цвета осуществляется по колористическому вееру производителя краски!
Перед покраской произвести пробные выкрасы!

 начало и направление раскладки фальшбруса

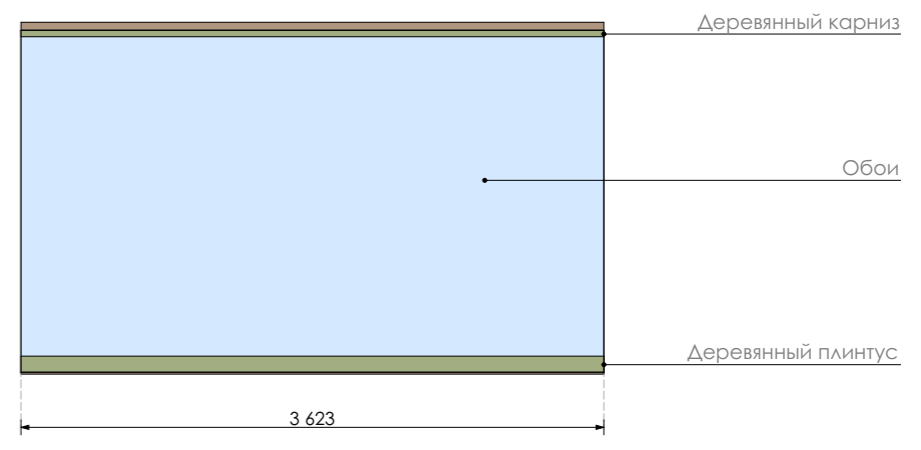
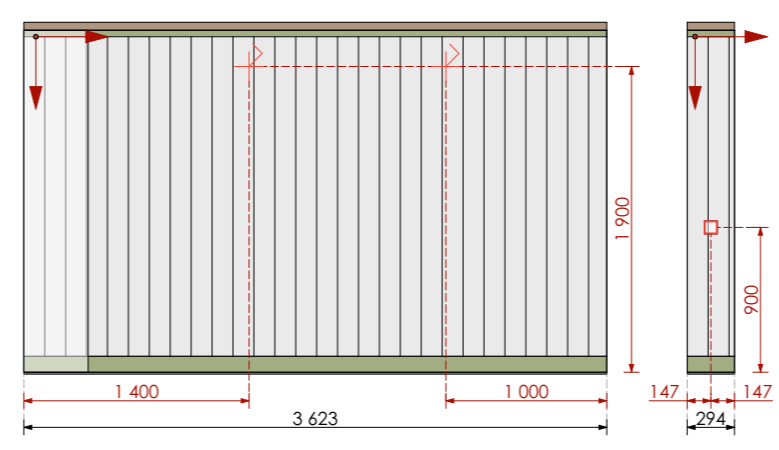
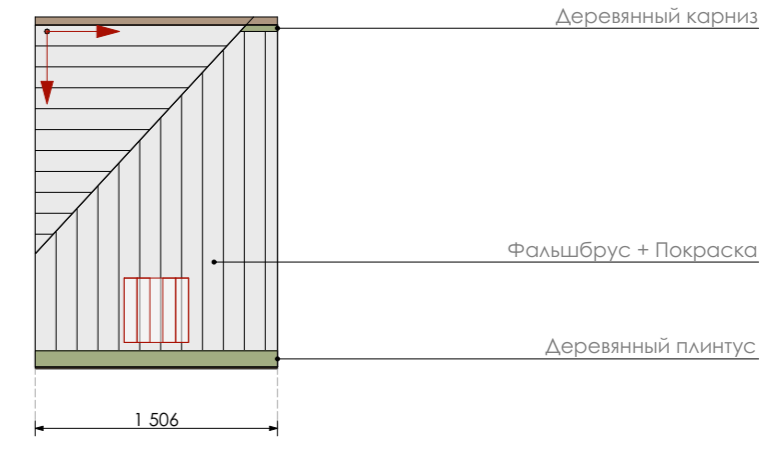
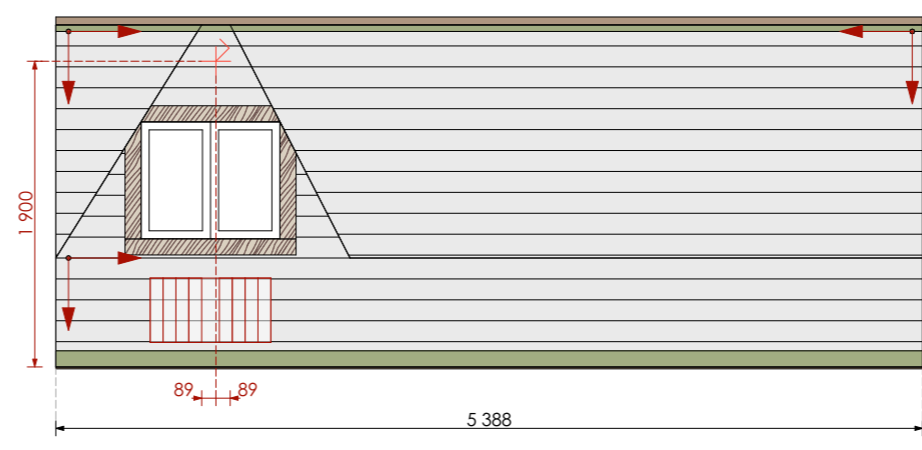
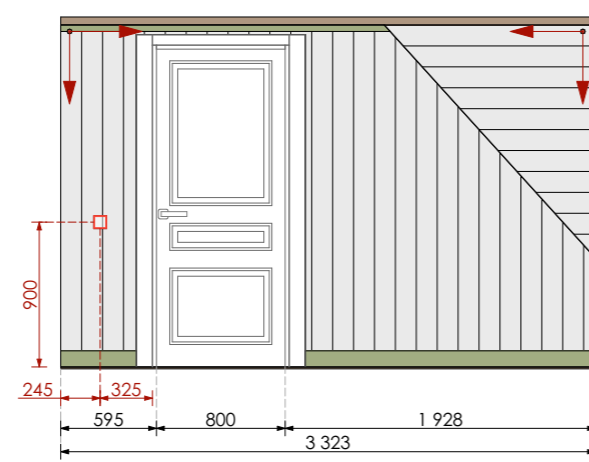
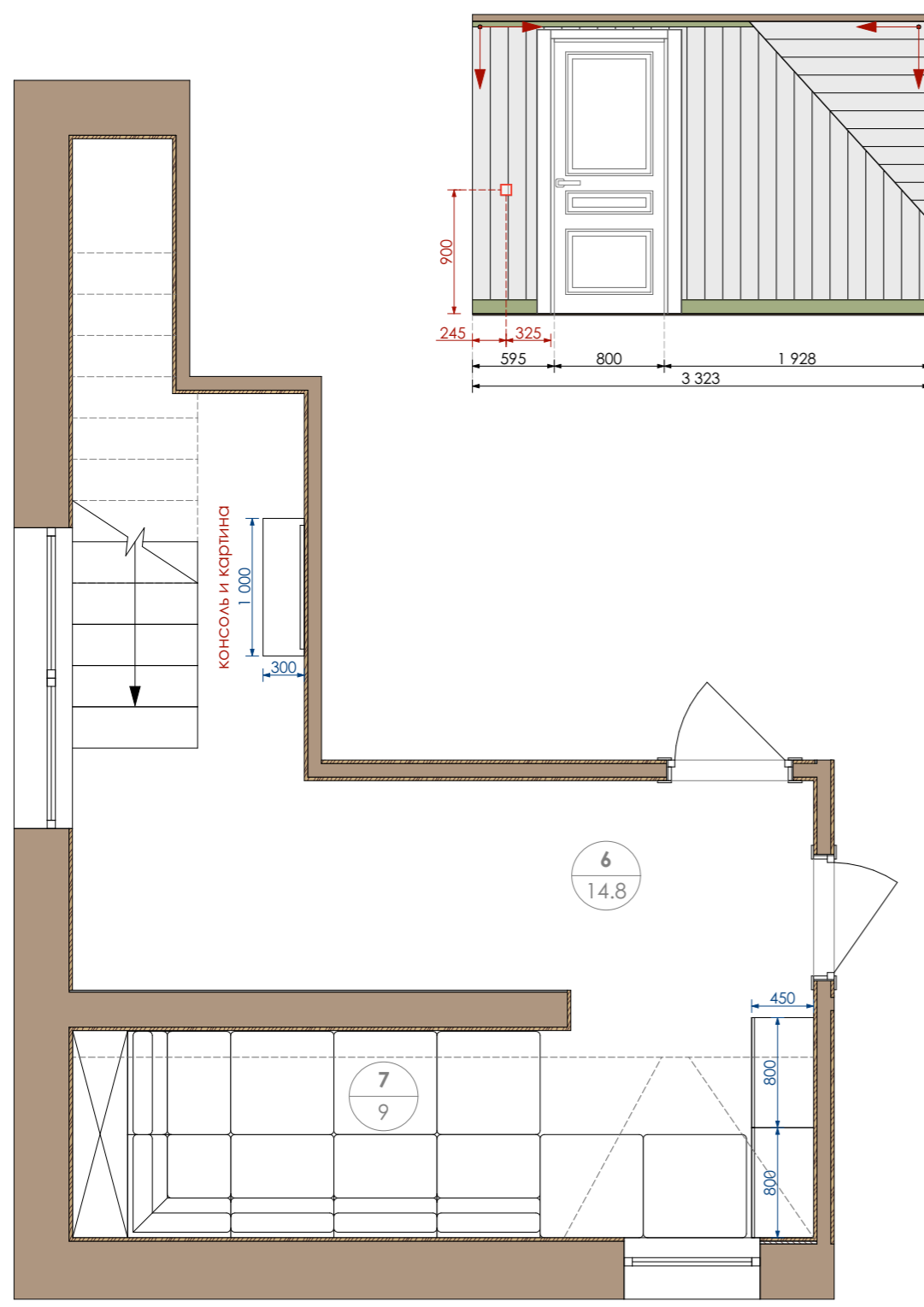

УСЛОВНЫЕ ОБОЗНАЧЕНИЯ

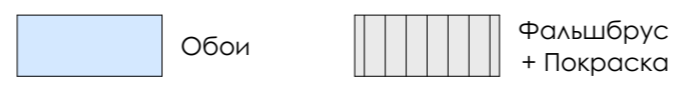

Внимание! Индивидуальный подбор цвета осуществляется по колористическому вееру производителя краски!
 Перед покраской произвести пробные выкрасы!



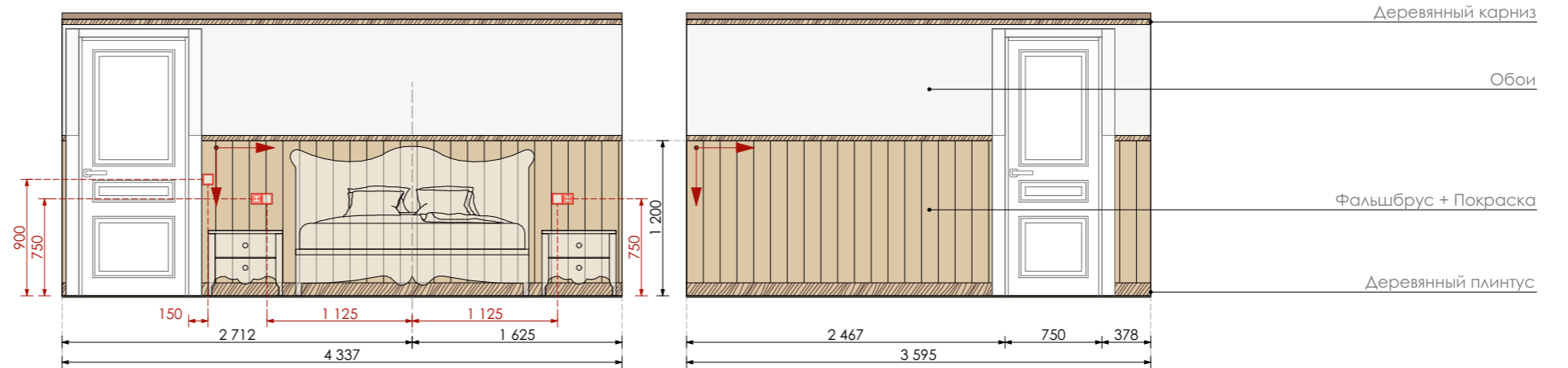
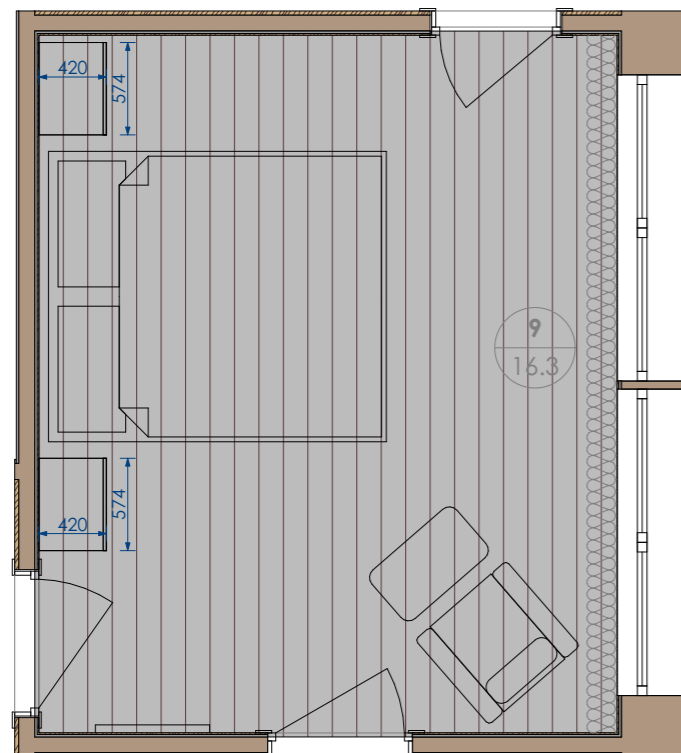
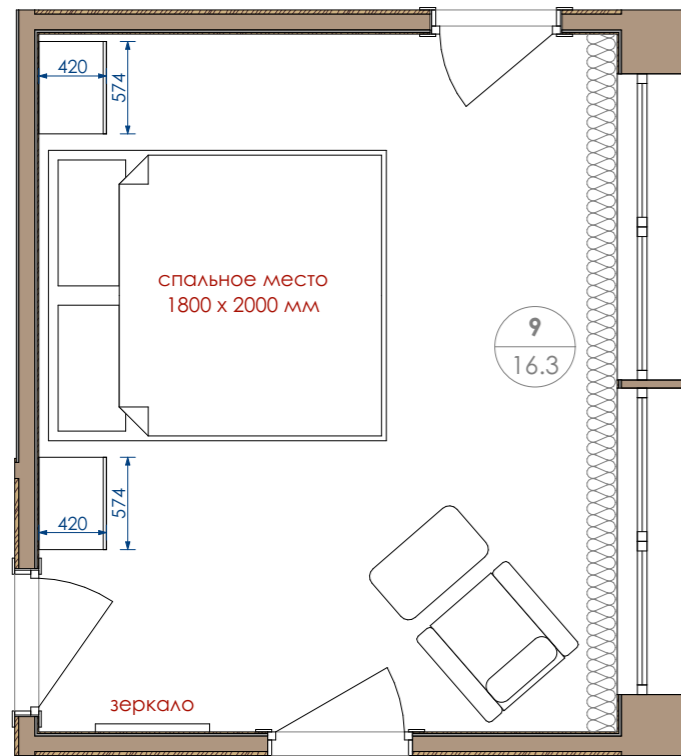

УСЛОВНЫЕ ОБОЗНАЧЕНИЯ



Внимание! Индивидуальный подбор цвета осуществляется по колористическому вееру производителя краски!
Перед покраской произвести пробные выкрасы!



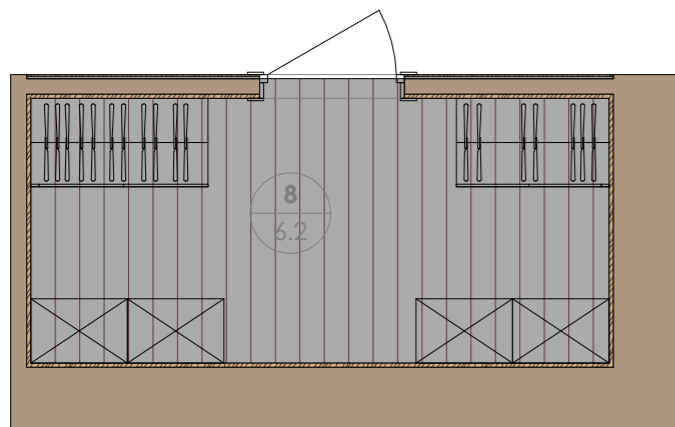
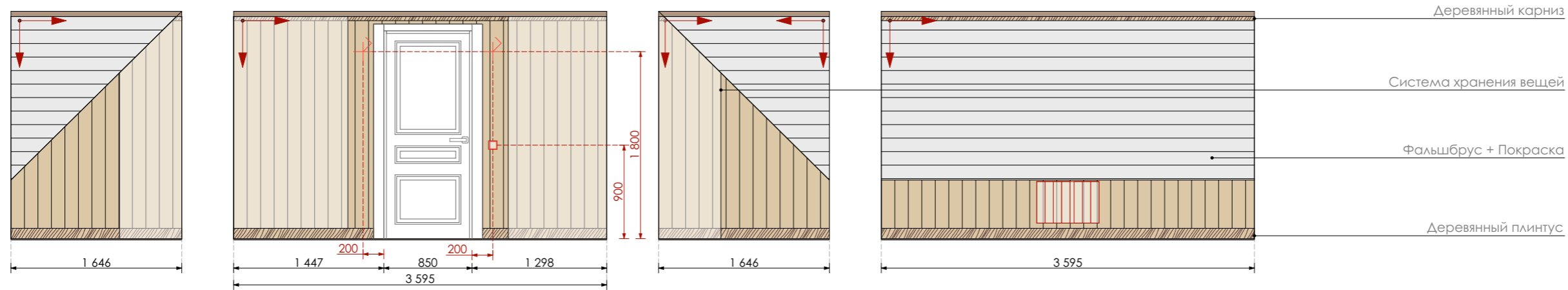

УСЛОВНЫЕ ОБОЗНАЧЕНИЯ



Внимание! Индивидуальный подбор цвета осуществляется по колористическому вееру производителя краски! Перед покраской произвести пробные выкрасы!

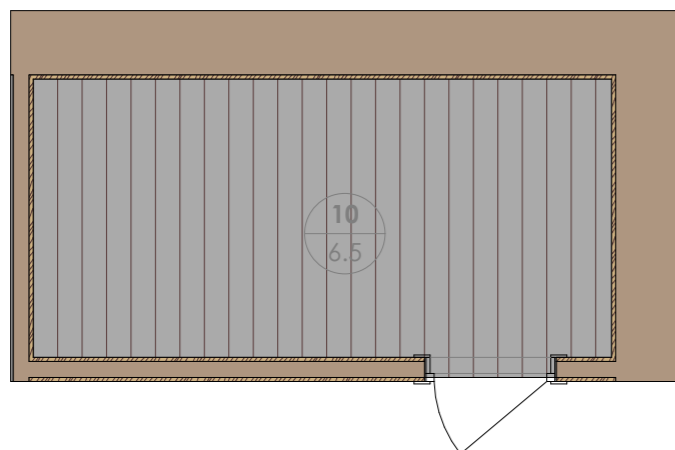
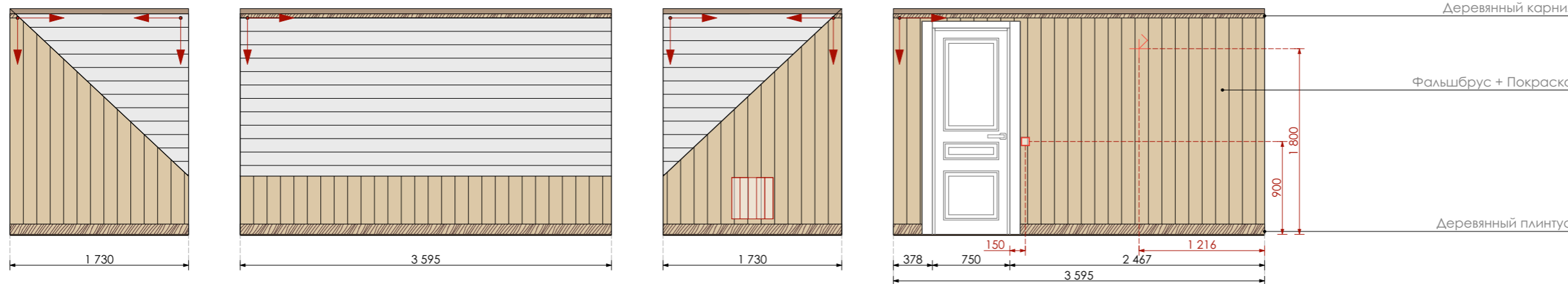

УСЛОВНЫЕ ОБОЗНАЧЕНИЯ

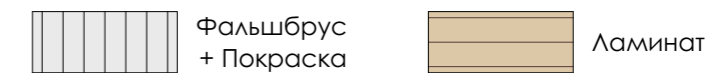

Внимание! Индивидуальный подбор цвета осуществляется по колористическому вееру производителя краски! Перед покраской произвести пробные выкрасы!



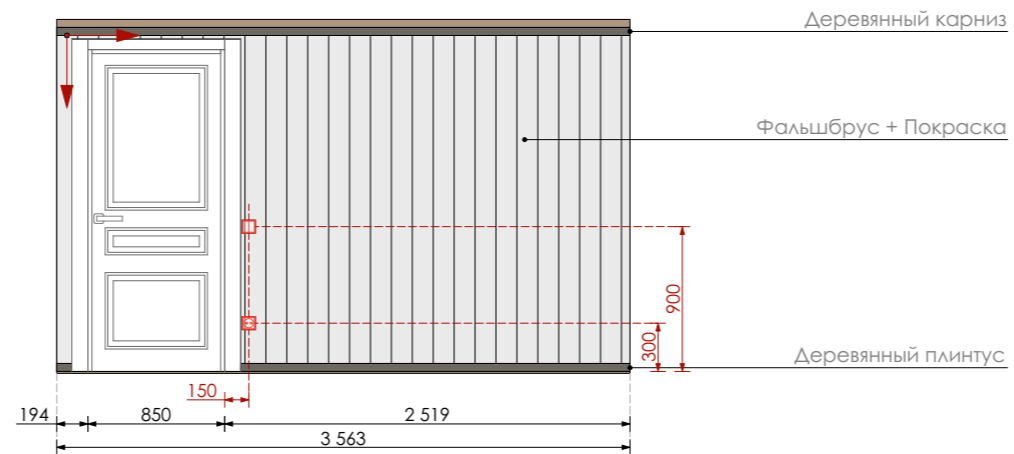
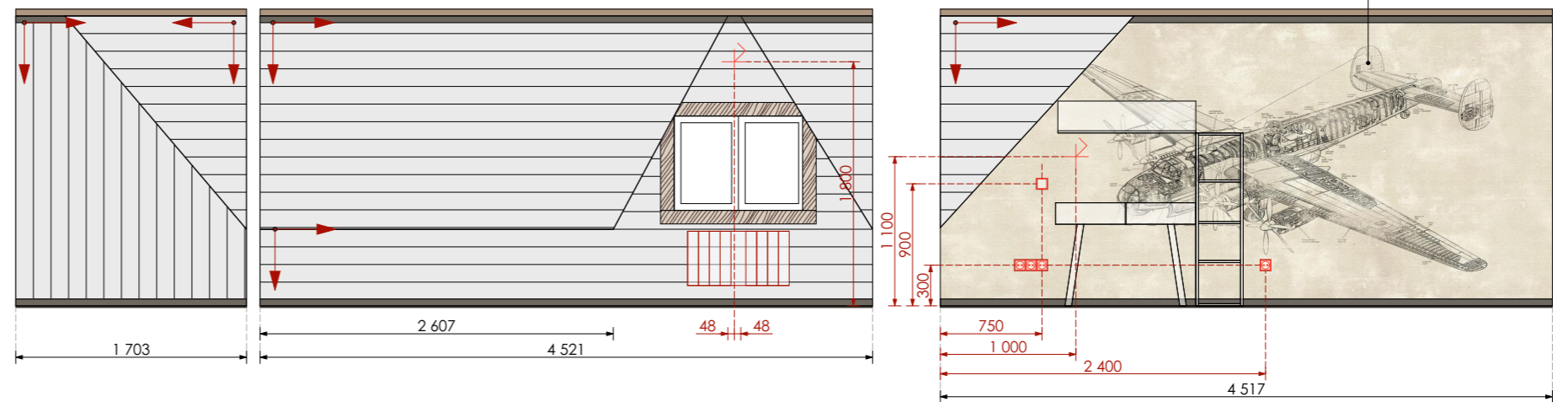
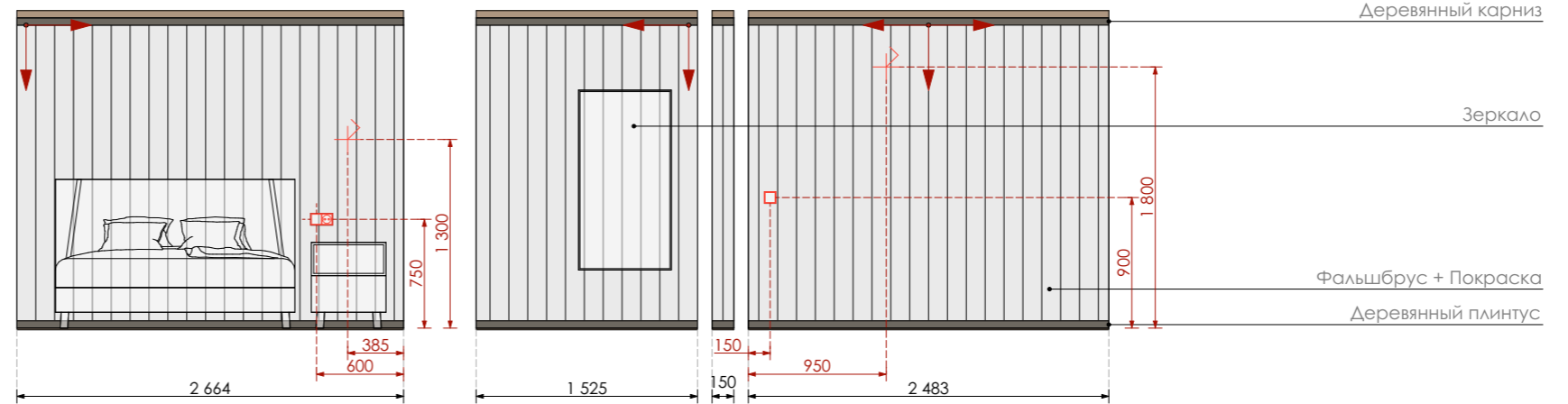
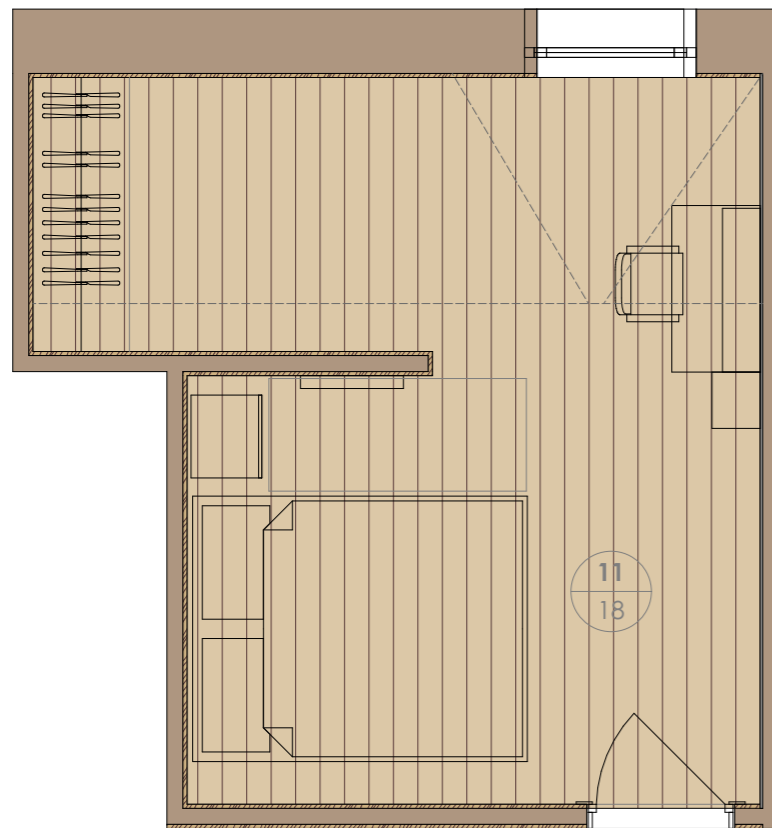
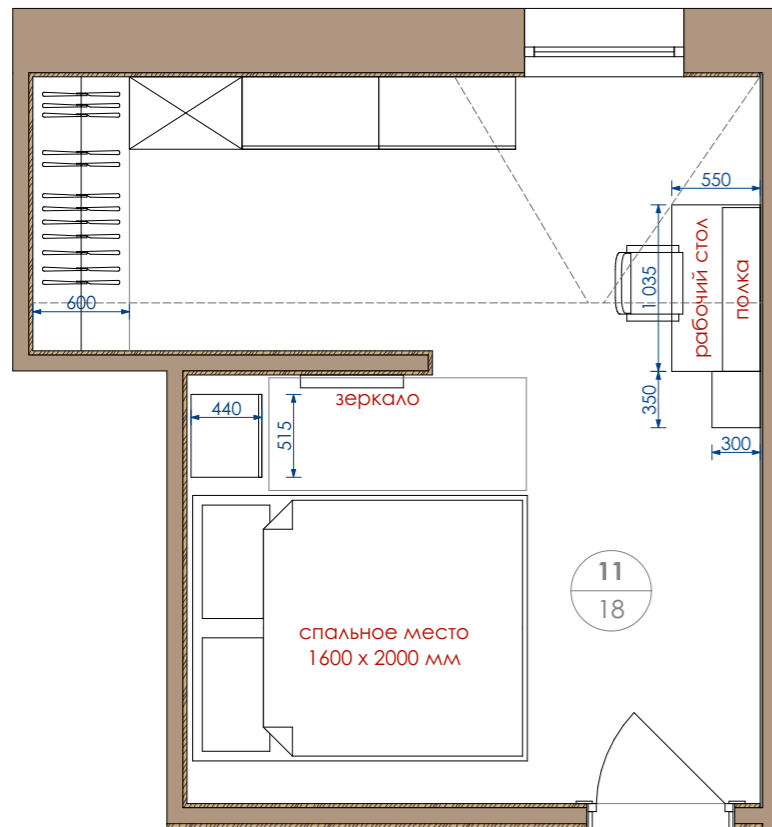

УСЛОВНЫЕ ОБОЗНАЧЕНИЯ

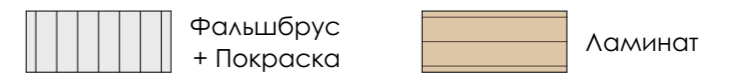

Внимание! Индивидуальный подбор цвета осуществляется по колористическому вееру производителя краски!
Перед покраской произвести пробные выкрасы!





Olga Molchanova DESIGN
Interior Design

Проект интерьера частного дома по адресу:

п. Победа

Дизайнер: Молчанова О.С.
Заказчик: Хазюрова Т.А.

Стадия:.....АИ
Раздел:.....П

Визуализация Прихожей_1 этаж

АИ
АЗ

41





Olga Molchanova DESIGN
Interior Design

Проект интерьера частного дома по адресу:

п. Победа

Дизайнер: Молчанова О.С.
Заказчик: Хазюрова Т.А.

Стадия:.....АИ
Раздел:.....П

Визуализация Кухни-Гостиной_1 этаж

АИ
АЗ

43



Olga Molchanova DESIGN
Interior Design

Проект интерьера частного дома по адресу:

п. Победа

Дизайнер: Молчанова О.С.

Заказчик: Хазюрова Т.А.

Стадия:.....АИ

Раздел:.....П

Визуализация Кухни-Гостиной_1 этаж

АИ

АЗ

44



Olga Molchanova DESIGN
Interior Design

Проект интерьера частного дома по адресу:

п. Победа

Дизайнер: Молчанова О.С.

Заказчик: Хазюрова Т.А.

Стадия:.....АИ

Раздел:.....П

Визуализация Гостевой комнаты_1 этаж

АИ

АЗ

45



Olga Molchanova DESIGN
Interior Design

Проект интерьера частного дома по адресу:

п. Победа

Дизайнер: Молчанова О.С.

Заказчик: Хазюрова Т.А.

Стадия:.....АИ

Раздел:.....П

Визуализация Гостевой комнаты_1 этаж

АИ

А3

46

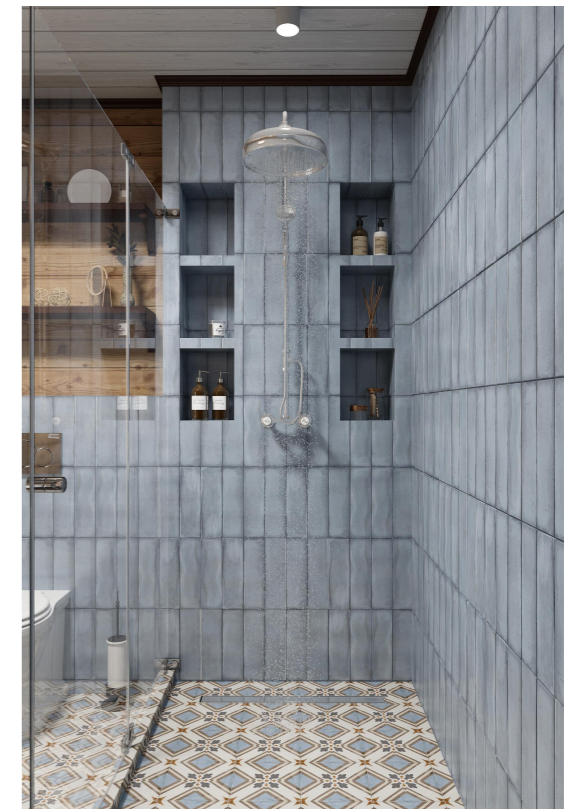
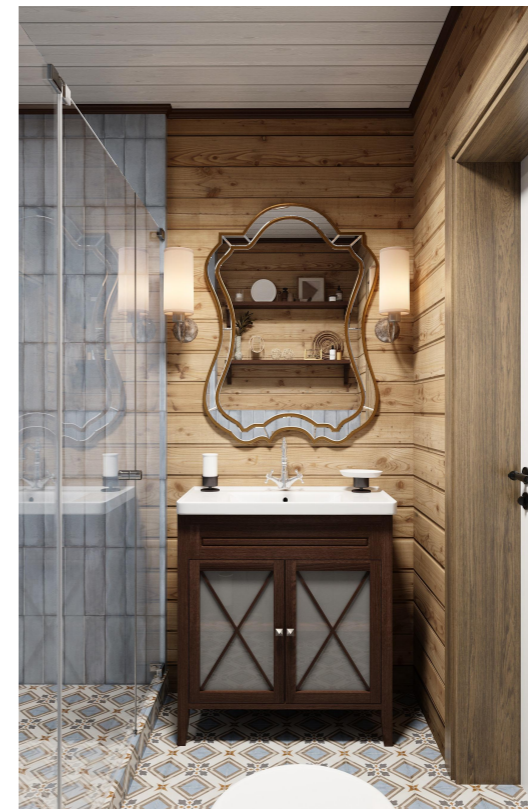

Olga Molchanova DESIGN
Interior Design

Проект интерьера частного дома по адресу:

п. Победа

Дизайнер: Молчанова О.С.
Заказчик: Хазюрова Т.А.

Стадия:.....АИ
Раздел:.....П

Визуализация Душевой комнаты_1 этаж



Olga Molchanova DESIGN
Interior Design

Проект интерьера частного дома по адресу:

п. Победа

Дизайнер: Молчанова О.С.

Заказчик: Хазюрова Т.А.

Стадия:.....АИ

Раздел:.....П

Визуализация Коридор_2 этаж

АИ

А3

48



Olga Molchanova DESIGN
Interior Design

Проект интерьера частного дома по адресу:

п. Победа

Дизайнер: Молчанова О.С.

Заказчик: Хазюрова Т.А.

Стадия:.....АИ

Раздел:.....П

Визуализация Игровой_2 этаж



Olga Molchanova DESIGN
Interior Design

Проект интерьера частного дома по адресу:

п. Победа

Дизайнер: Молчанова О.С.

Заказчик: Хазюрова Т.А.

Стадия:.....АИ

Раздел:.....П

Визуализация Спальни_2 этаж

АИ

А3

50



Olga Molchanova DESIGN
Interior Design

Проект интерьера частного дома по адресу:

п. Победа

Дизайнер: Молчанова О.С.

Заказчик: Хазюрова Т.А.

Стадия:.....АИ

Раздел:.....П

Визуализация Спальни_2 этаж

АИ

А3

51



Olga Molchanova DESIGN
Interior Design

Проект интерьера частного дома по адресу:

п. Победа

Дизайнер: Молчанова О.С.

Заказчик: Хазюрова Т.А.

Стадия:.....АИ

Раздел:.....П

Визуализация Детской_2 этаж



Olga Molchanova DESIGN
Interior Design

Проект интерьера частного дома по адресу:

п. Победа

Дизайнер: Молчанова О.С.

Заказчик: Хазюрова Т.А.

Стадия:.....АИ

Раздел:.....П

Визуализация Детской_2 этаж

АИ

А3

53